



ФЛАМАНДИЯ

Проект благоустройства
и озеленения территории

gazonpro.ru

Участки: 205, 206, 207, 214, 215, 216



Вариант1



1. Въезд на участок.
2. Для удобства нижние ступени лестницы можно сделать с закруглением.
3. Территория для тских гр отгорожена ивой игородью из туи.
4. Флагшток.
5. новогодняя ель
6. Беседка барбекю с каскадным водоемом
7. «Аллея» из цветущих кустарников, её можно сделать однотипными посадками, можно, наоборот, сделать все ряды разные - спиреи, гортензии, жасмины и сирени.
8. Домик для гостей
9. плодовые посадки и огород

объект: Фламандия		проект принят		
Исполнитель		Эскизный проект благоустройства и озеленения	Стадия	Масштаб
Ландшафтный дизайнер	Жуйкова Д.В.		ЭП	1:250
Дата	2015	Вариант1	ООО "ГАЗОН-ПРОФИ"	

Вариант 2

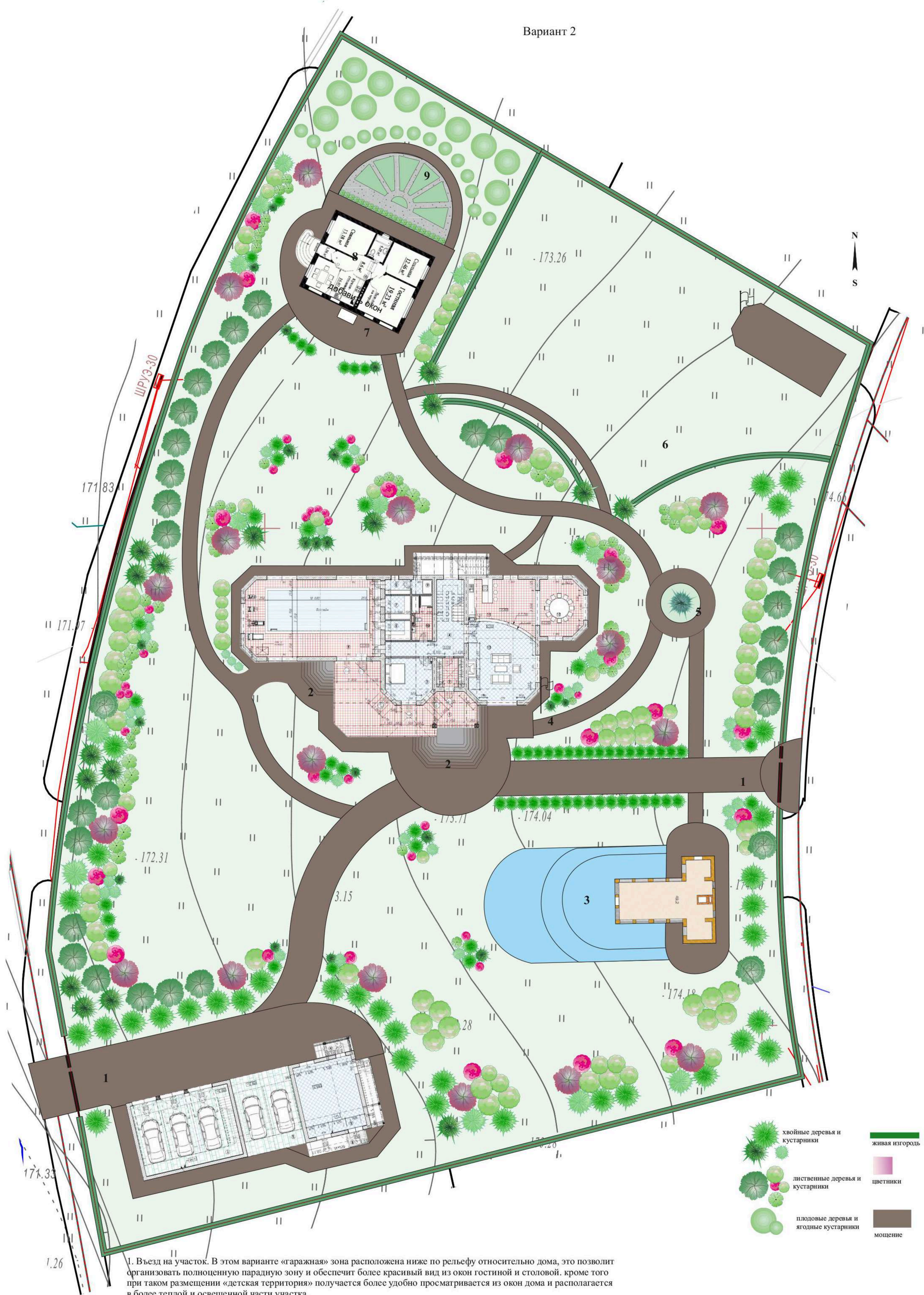

- хвойные деревья и кустарники
- лиственные деревья и кустарники
- плодовые деревья и ягодные кустарники
- живая изгородь
- цветники
- мощение

объект: Фламандия		проект принят		
Исполнитель		Эскизный проект благоустройства и озеленения	Стадия	Масштаб
Ландшафтный дизайнер	Жуйкова Д.В.		ЭП	1:250
Дата	2015	Вариант 2	ООО "ГАЗОН-ПРОФИ"	

Вариант 3



- В этом варианте размещение дома максимально удобно относительно рельефа и выигрышно относительно окружающего ландшафта - основные виды из окон ориентированы на лес.
1. Въезд в гаражную зону, отсюда к дому можно пройти только пешком.
2. парадный въезд на участок можно сделать с симметричной въездной группой - ворота и две калитки.
3. Разворотный круг с новогодней елью, позволяет удобно развернуться, но для сохранения «парадности» и отсутствия избыточности мощения вернуться к гаражу можно только с выездом на дорогу.
4. Беседка барбекю с двухуровневым водоемом
5. небольшая каменная горка с изливом.
6. Флагшток.
7. Огород и плодовый сад
8. Территория детских игр
9. Домик для гостей с отдельным входом и въездом.

- хвойные деревья и кустарники
- лиственные деревья и кустарники
- плодовые деревья и ягодные кустарники
- живая изгородь
- цветники
- мощение

объект: Фламандия		проект принят		
Исполнитель		Эскизный проект благоустройства и озеленения	Стадия	Масштаб
Ландшафтный дизайнер	Жуйкова Д.В.		ЭП	1:250
Дата	2015	Вариант 3	ООО "ГАЗОН-ПРОФИ"	

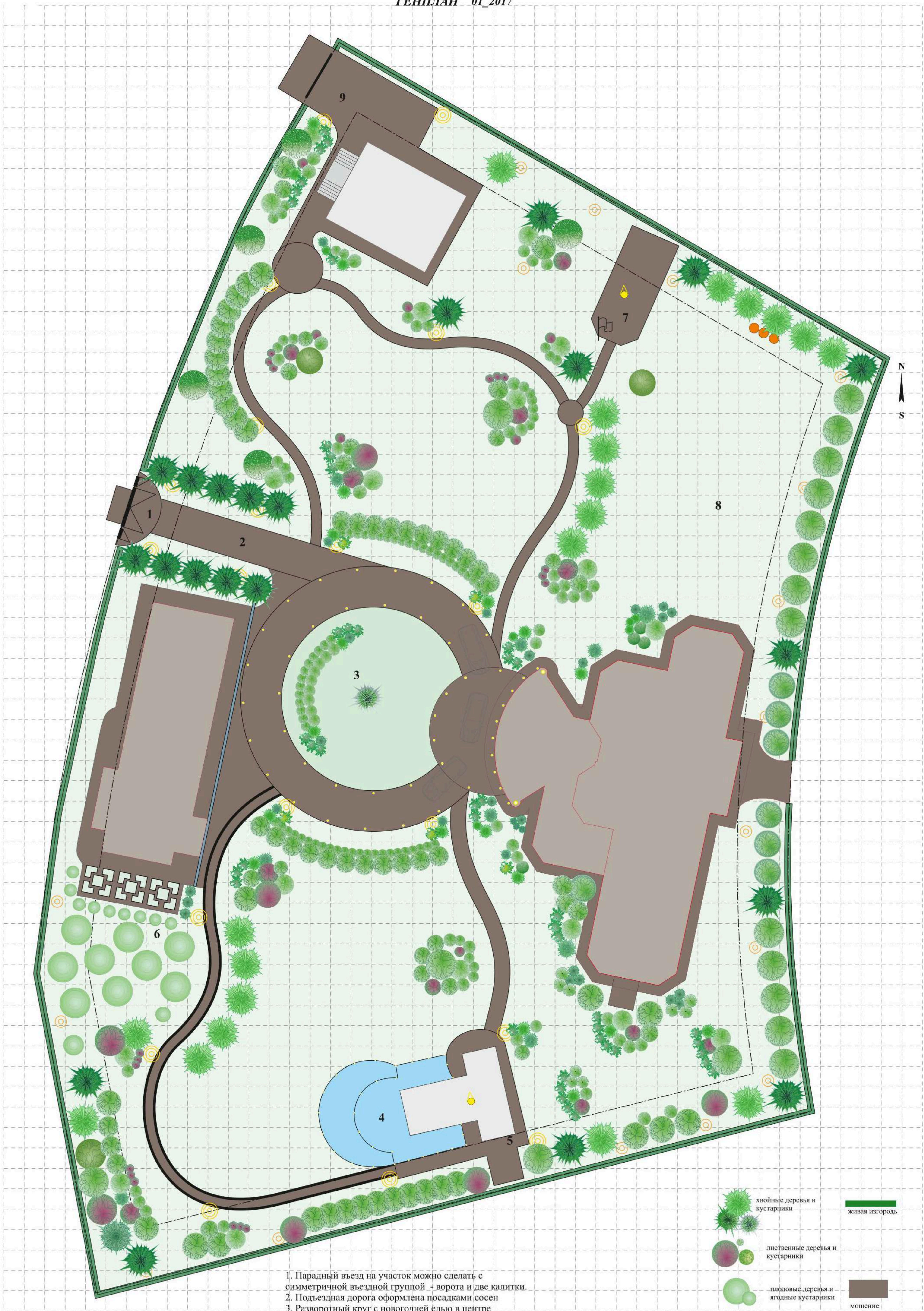

- 1. Парадный въезд на участок можно сделать с симметричной въездной группой - ворота и две калитки.
- 2. Подъездная дорога оформлена посадками сосен
- 3. Разворотный круг с новогодней елью в центре
- 4. Беседка барбекю с двухуровневым водоемом
- 5. Емкости для полива, дополнительно закрыты декоративными шпалерами
- 6. Огород и плодовый сад
- 7. «Корабль»
- 8. Территория детских игр
- 9. Домик для гостей с отдельным входом и въездом.

хвойные деревья и кустарники

лиственные деревья и кустарники

плодовые деревья и ягодные кустарники

живая изгородь

мощение

объект: Фламандия		проект принят		
Исполнитель		Проект благоустройства и озеленения территории	Стадия	Масштаб
Ландшафтный дизайнер	Жуйкова Д.В.		П	1:250
Дата	2017	Генплан 01_2017	ООО "ГАЗОН-ПРОФИ"	

Дендроплан

- 1 Береза повислая Юнги//Ива белая тристис
- 2 Дуб красный//черешчатый//липа
- 3 Каштан
- 4 клен Globosum// Вяз плакучий штамп
- 5 клен красный//гиннала
- 6 клен декоративнолиственный
- 7 Слива декоративная краснолистная
- 8 черемуха обыкновенная//яблоня декоративная барбарис тунберга "red pilar"/дельфиниум
- 9 вейгела hurgure papa
- 10 Дерен пестролистный "elegantissima"
- 11 Гортензия древовидная
- 12 Гортензия метельчатая сорта
- 13 Пузыреплодник "diabolo"
- 14 рододендрон гибридный
- 15 розы сорта
- 16 Спирея "Грефшейм"
- 17 спирея "goldfleit"
- 18 Спирея Вангутта
- 19 Спирея "golden priches" шт/м/п
- 20 миндаль штамп//яблоня декор
- 21 Сирень обыкновенная сорта
- 21*Сирень венгерская
- 22 Сирень мейера pallibin
- 23 Чубушник "Виргинал"
- 24 ель обыкновенная
- 25 ельобыкновенная nidiformis
- 26 Ель колючая Hoopsi
- 27 Ель колючая glausa globosa
- 28 Кипарисовик горохоплодный Sungold
- 29 Можжевельник средний ' gold star
- 30 Можжевельник средний 'Минт Джулеп'
- 31 Можжевельник чешуйчатый Blue carpet
- 32 можжевельник скальный Spartan
- 33 Пихта корейская
- 34 Сосна горная mugus
- 35 Сосна горная rumilio//Туя 'Globosa'
- 36 сосна обыкновенная
- 37 сосна обкн watereri// пихта корейская Molli
- 38 Туя западная 'Columna'
- 39 Туя западная 'golden globe'
- 40 Туя западная 'Smaragd'
- изгородь по периметру

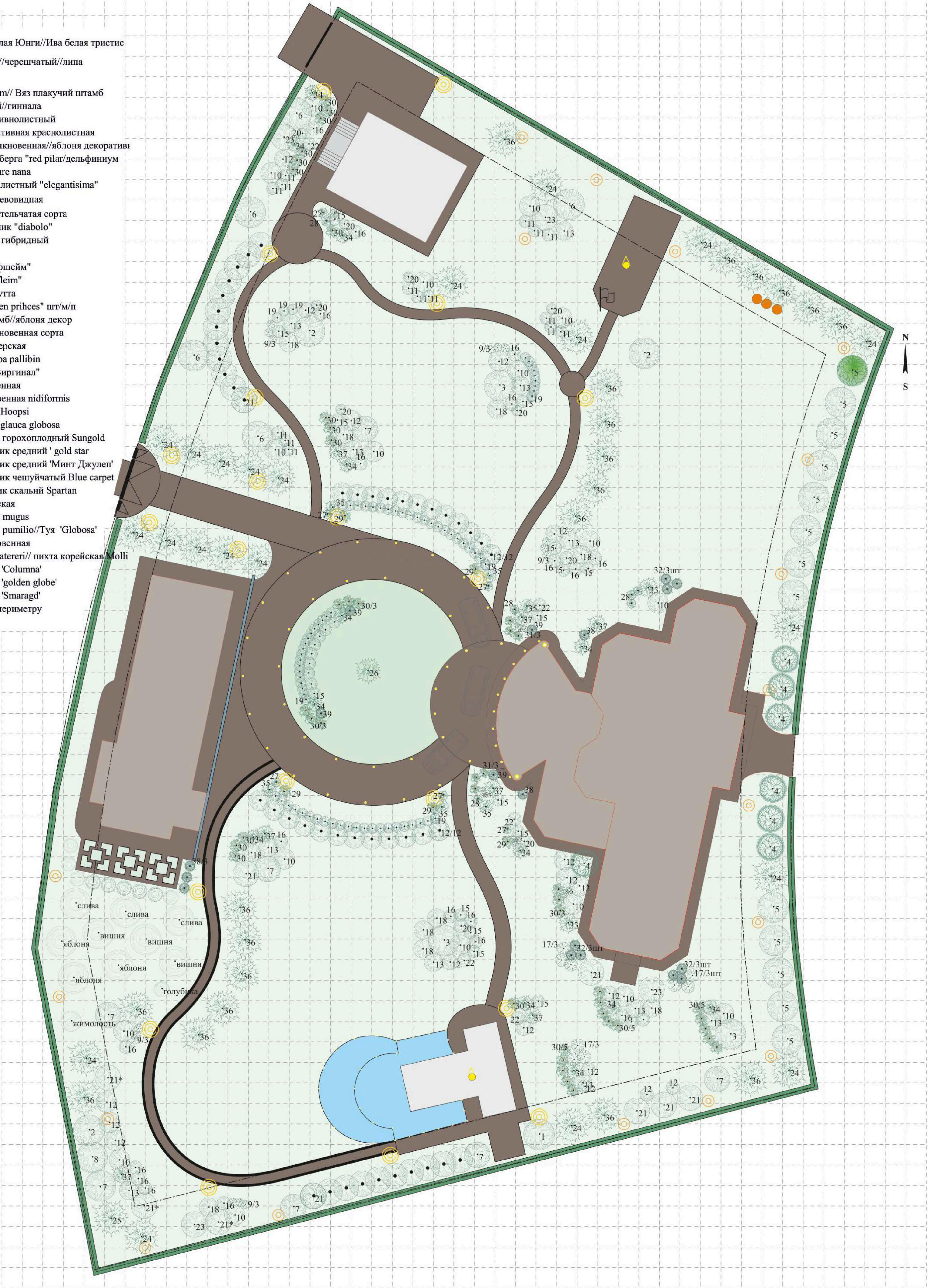

объект: Фламандия		проект принят		
Исполнитель		Проект благоустройства и озеленения территории	Стадия	Масштаб
Ландшафтный дизайнер	Жуйкова Д.В.		П	1:250
Дата	2017	Дендроплан	ООО "ГАЗОН-ПРОФИ"	



Ива белая Tristis



Дуб красный (с красной осенней окраской листьев)



Клен остролистный Globosum



Вяз шершавый "Camperdownii"



Клен красный (с красной осенней окраской листьев)



Клен ясенелстный Drumondii



Слива декоративная пурпурнолистная

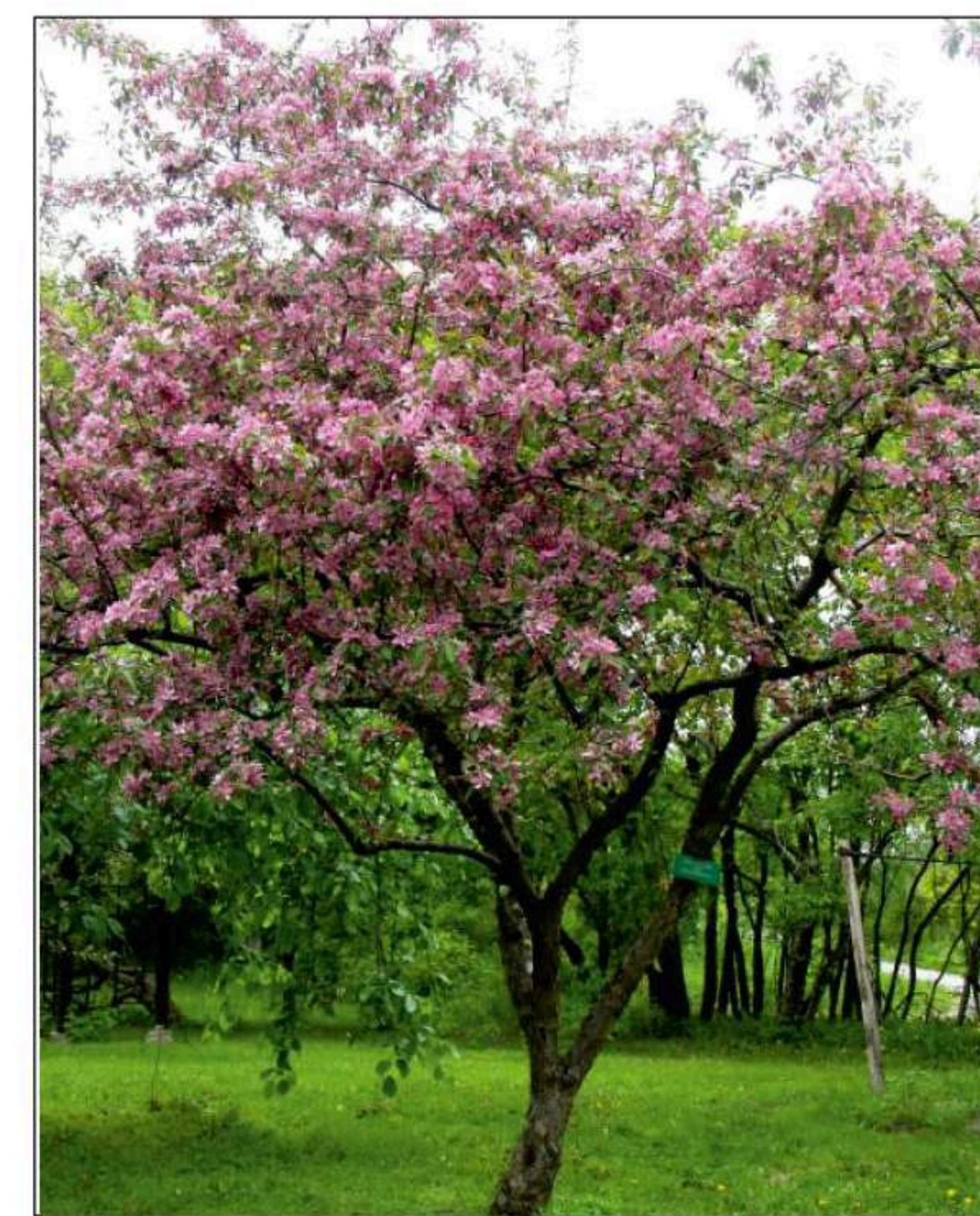

Яблоня декоративная

Объект: Летова роца

проект принял _____

Исполнитель		Проект благоустройства и озеленения территории		
Ландшафтный дизайнер	Жуйкова Д.В.			
Дата	2016	Ассортимент растений	ООО "ГАЗОН-ПРОФИ"	



Барбарис erecta

red pillar

golden rocket



Вейгела purpurea nana



Дерен белый elegantissima



Гортензия метельчатая сорта



Гортензия древовидная



Пузыреплодник Diabolo

Объект: Летова роща		проект принял _____	
Исполнитель		Проект благоустройства и озеленения территории	
Ландшафтный дизайнер	Жуйкова Д.В.		
Дата	2016	Ассортимент растений	ООО "ГАЗОН-ПРОФИ"



Рододендрон гибридный



Розы сорта



спирея Grefsheim



Спирея Ван-гутта



Спирея goldflame



Спирея golden princess



миндаль трехлопастной (штамб)



яблоня декоративная плакучая (штамб)

Объект: Летова роща		проект принял _____	
Исполнитель		Проект благоустройства и озеленения территории	
Ландшафтный дизайнер	Жуйкова Д.В.		
Дата	2016	Ассортимент растений	ООО "ГАЗОН-ПРОФИ"



Сирень обыкновенная



Сирень венгерская



Сирень мейера pallibin



Чубушник венечный



Ель обыкновенная



Ель колючая Hoopsi



ель обыкновенная nidiformis



ель колючая glauca globosa

Объект: Летова роща

проект принял _____

Исполнитель		Проект благоустройства и озеленения территории		
Ландшафтный дизайнер	Жуйкова Д.В.			
Дата	2016	Ассортимент растений	ООО "ГАЗОН-ПРОФИ"	



Кипарисовик горохоплодный Sungold



Можжевельник gold star



Можжевельник скальный Spartan



Можжевельник mint julep



Можжевельник blue carpet



Пихта корейская

Объект: Летова роца		проект принял _____	
Исполнитель		Проект благоустройства и озеленения территории	
Ландшафтный дизайнер	Жуйкова Д.В.		
Дата	2016	Ассортимент растений	ООО "ГАЗОН-ПРОФИ"



Сосна горная mugus

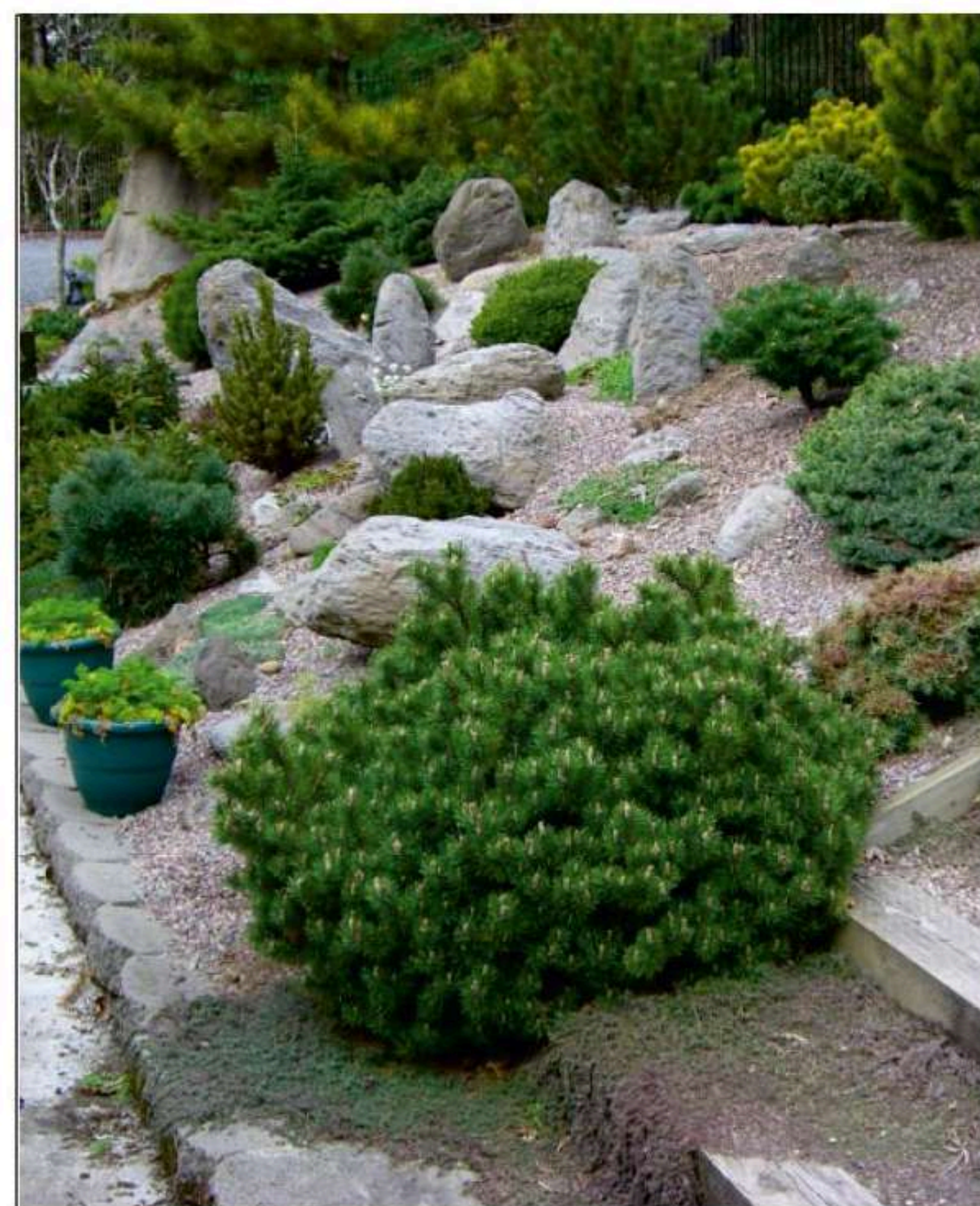

Сосна горная pumilio



Туя западная 'Globosa'



Туя западная 'golden globe'



Сосна обыкновенная watereri



Пихта корейская Molli



Туя западная 'Columna'



Туя западная 'Smagagd' стриженная изгородь

Объект: Летова роща		проект принял _____	
Исполнитель		Проект благоустройства и озеленения территории	
Ландшафтный дизайнер	Жуйкова Д.В.		
Дата	2016	Ассортимент растений	ООО "ГАЗОН-ПРОФИ"

Принципиальная схема организации рельефа

Вариант 3/1

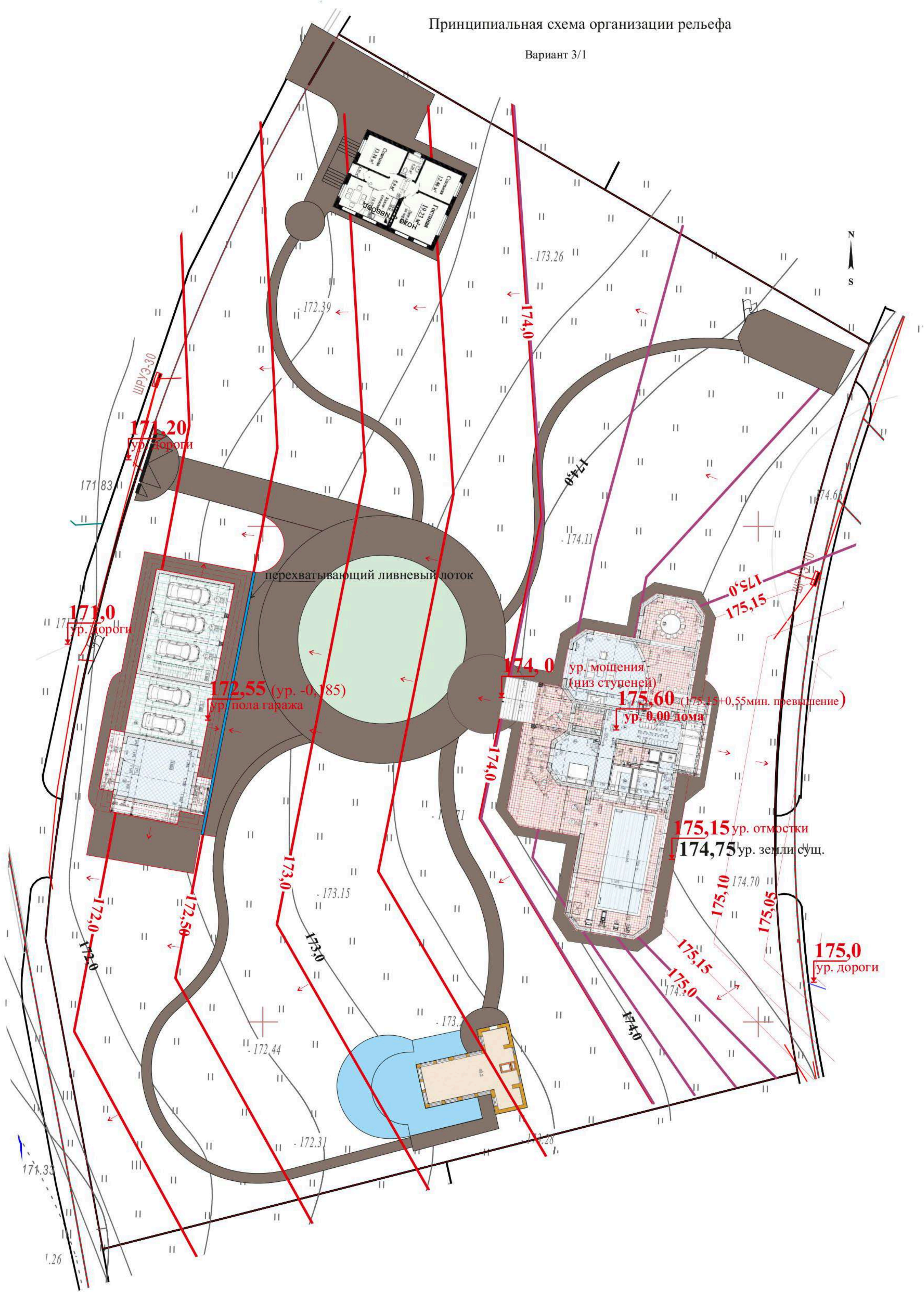

объект: Фламандия		проект принял		
Исполнитель		Эскизный проект благоустройства и озеленения	Стадия	Масштаб
Ландшафтный дизайнер	Жуйкова Д.В.		ЭП	1:250
Дата	2015	Вариант 3	ООО "ГАЗОН-ПРОФИ"	

Разрез 1-1

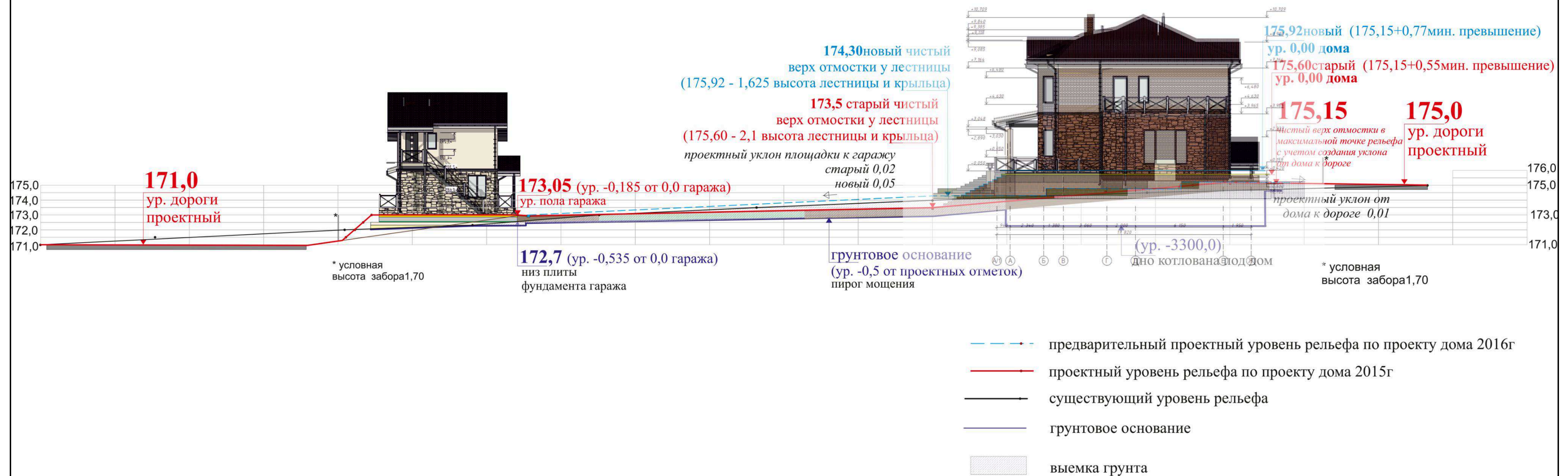

*минимальная выемка под пирог плиты 200мм
(см. «разрез железобетонной плиты»)
выравнивание по склону за счет отсыпки песком

Architectural site plan showing building layout, parking, and landscaping. The plan includes various annotations and elevation data:

- Annotations:**
 - «Часовня» (Chapel)
 - ур. мощения (низ ступеней) 173,5 (Paving level (bottom of steps) 173.5)
 - ур. 0,00 дома (175,15+0,77) (House level 0.00 (175.15+0.77))
 - ур. 0,00 дома (House level 0.00)
 - ур. отмостки 175,15 (Slope level 175.15)
 - ур. земли суш. 174,75 (Dry land level 174.75)
 - ур. верха отливов окна гаража 173,83 (Garage window sill top level 173.83)
 - ур. пола гаража 173,05 (Garage floor level 173.05)
 - ур. чистое мощение 173,15 (Clean paving level 173.15)
- Elevation Data:**
 - 172,0, 172,5, 173,0, 173,10, 173,20, 173,30, 173,40, 173,50, 173,60, 173,70, 173,80, 173,90, 174,0, 174,5, 175,0, 175,10, 175,15, 175,20, 175,30, 175,40, 175,50, 175,60, 175,70, 175,80, 175,90, 176,00, 176,10, 176,20, 176,30, 176,40, 176,50, 176,60, 176,70, 176,80, 176,90, 177,00, 177,10, 177,20, 177,30, 177,40, 177,50, 177,60, 177,70, 177,80, 177,90, 178,00, 178,10, 178,20, 178,30, 178,40, 178,50, 178,60, 178,70, 178,80, 178,90, 179,00, 179,10, 179,20, 179,30, 179,40, 179,50, 179,60, 179,70, 179,80, 179,90, 180,00, 180,10, 180,20, 180,30, 180,40, 180,50, 180,60, 180,70, 180,80, 180,90, 181,00, 181,10, 181,20, 181,30, 181,40, 181,50, 181,60, 181,70, 181,80, 181,90, 182,00, 182,10, 182,20, 182,30, 182,40, 182,50, 182,60, 182,70, 182,80, 182,90, 183,00, 183,10, 183,20, 183,30, 183,40, 183,50, 183,60, 183,70, 183,80, 183,90, 184,00, 184,10, 184,20, 184,30, 184,40, 184,50, 184,60, 184,70, 184,80, 184,90, 185,00, 185,10, 185,20, 185,30, 185,40, 185,50, 185,60, 185,70, 185,80, 185,90, 186,00, 186,10, 186,20, 186,30, 186,40, 186,50, 186,60, 186,70, 186,80, 186,90, 187,00, 187,10, 187,20, 187,30, 187,40, 187,50, 187,60, 187,70, 187,80, 187,90, 188,00, 188,10, 188,20, 188,30, 188,40, 188,50, 188,60, 188,70, 188,80, 188,90, 189,00, 189,10, 189,20, 189,30, 189,40, 189,50, 189,60, 189,70, 189,80, 189,90, 190,00, 190,10, 190,20, 190,30, 190,40, 190,50, 190,60, 190,70, 190,80, 190,90, 191,00, 191,10, 191,20, 191,30, 191,40, 191,50, 191,60, 191,70, 191,80, 191,90, 192,00, 192,10, 192,20, 192,30, 192,40, 192,50, 192,60, 192,70, 192,80, 192,90, 193,00, 193,10, 193,20, 193,30, 193,40, 193,50, 193,60, 193,70, 193,80, 193,90, 194,00, 194,10, 194,20, 194,30, 194,40, 194,50, 194,60, 194,70, 194,80, 194,90, 195,00, 195,10, 195,20, 195,30, 195,40, 195,50, 195,60, 195,70, 195,80, 195,90, 196,00, 196,10, 196,20, 196,30, 196,40, 196,50, 196,60, 196,70, 196,80, 196,90, 197,00, 197,10, 197,20, 197,30, 197,40, 197,50, 197,60, 197,70, 197,80, 197,90, 198,00, 198,10, 198,20, 198,30, 198,40, 198,50, 198,60, 198,70, 198,80, 198,90, 199,00, 199,10, 199,20, 199,30, 199,40, 199,50, 199,60, 199,70, 199,80, 199,90, 200,00, 200,10, 200,20, 200,30, 200,40, 200,50, 200,60, 200,70, 200,80, 200,90, 201,00, 201,10, 201,20, 201,30, 201,40, 201,50, 201,60, 201,70, 201,80, 201,90, 202,00, 202,10, 202,20, 202,30, 202,40, 202,50, 202,60, 202,70, 202,80, 202,90, 203,00, 203,10, 203,20, 203,30, 203,40, 203,50, 203,60, 203,70, 203,80, 203,90, 204,00, 204,10, 204,20, 204,30, 204,40, 204,50, 204,60, 204,70, 204,80, 204,90, 205,00, 205,10, 205,20, 205,30, 205,40, 205,50, 205,60, 205,70, 205,80, 205,90, 206,00, 206,10, 206,20, 206,30, 206,40, 206,50, 206,60, 206,70, 206,80, 206,90, 207,00, 207,10, 207,20, 207,30, 207,40, 207,50, 207,60, 207,70, 207,80, 207,90, 208,00, 208,10, 208,20, 208,30, 208,40, 208,50, 208,60, 208,70, 208,80, 208,90, 209,00, 209,10, 209,20, 209,30, 209,40, 209,50, 209,60, 209,70, 209,80, 209,90, 210,00, 210,10, 210,20, 210,30, 210,40, 210,50, 210,60, 210,70, 210,80, 210,90, 211,00, 211,10, 211,20, 211,30, 211,40, 211,50, 211,60, 211,70, 211,80, 211,90, 212,00, 212,10, 212,20, 212,30, 212,40, 212,50, 212,60, 212,70, 212,80, 212,90, 213,00, 213,10, 213,20, 213,30, 213,40, 213,50, 213,60, 213,70, 213,80, 213,90, 214,00, 214,10, 214,20, 214,30, 214,40, 214,50, 214,60, 214,70, 214,80, 214,90, 215,00, 215,10, 215,20, 215,30, 215,40, 215,50, 215,60, 215,70, 215,80, 215,90, 216,00, 216,10, 216,20, 216,30, 216,40, 216,50, 216,60, 216,70, 216,80, 216,90, 217,00, 217,10, 217,20, 217,30, 217,40, 217,50, 217,60, 217,70, 217,80, 217,90, 218,00, 218,10, 218,20, 218,30, 218,40, 218,50, 218,60, 218,70, 218,80, 218,90, 219,00, 219,10, 219,20, 219,30, 219,40, 219,50, 219,60, 219,70, 219,80, 219,90, 220,00, 220,

**сформировать уклон
ориентируясь на
фактический
уровень рельефа**

сформировать уклон ориентируясь на фактический уровень основания дороги

174,9
проектный
ур. дороги
ущ.

~~175,0~~
проектный
ур. дороги

~~175,20~~
проектный
ур. дороги

объект: Фламандия		проект принял	
Исполнитель		Проект благоустройства и озеленения территории	Стадия
Ландшафтный дизайнер	Жуйкова Д.В.		П
Дата	2018		Масштаб 1:250
		ООО "ГАЗОН-ПРОФИ"	

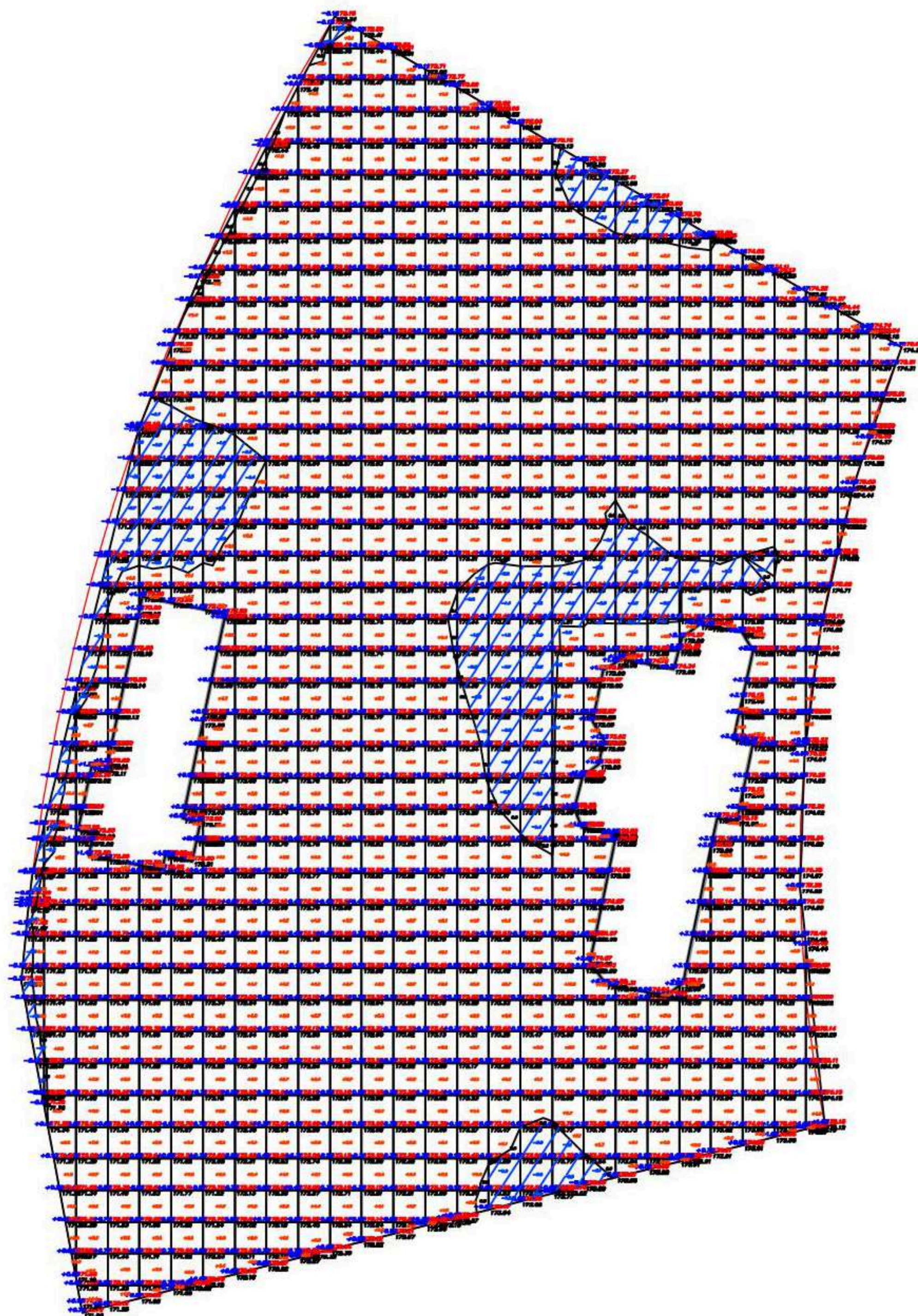

Итого, м3	Насыпь (+)	11.0 + 48.9 + 123.0 + 134.2 + 110.1 + 107.7 + 122.2 + 113.2 + 118.0 + 120.0 + 120.0 + 121.1 + 98.9 + 89.7 + 45.7 + 38.7 + 31.0 + 101.1 + 120.0 + 59.7 + 79.7 + 120.0 + 170.0 + 210.0 + 120.0 + 48.7 + 25.7 + 10.2	+2643.8
	Выемка (-)	2.0 - 3.7 - 5.0 - 10.0 - 33.7 - 17.9 - 5.3 - 0.7 - - - 0.1 - 0.2 - - - - - 2.4 - 8.0 - 12.7 - 3.6 - 4.1 - 5.0 - 4.0 - 0.7 - 0.3 - 0.1 - - - - -	-131.0

Общая площадь насыпи = 5682.2 м2
Общая площадь выемки = 615.1 м2
Общая площадь 0-области = 70.8 м2
Общая площадь картограммы = 6368.1

Масштаб электронного чертежа 1:1
Система координат МСК50
Система высот Балтийская
Отметки даны в м

						Микрорайон Белые Столбы, г. Домодедово КП Фламандия уч.216		
Изм	Кол. уч	Лист	№ док.	Подпись	Дата			
Инженер	Шубный В.Д.					Картограмма земляных работ	Лист	Листов
							1	1

-

при таком размещении можно организовать «конюшню» большего размера, с зоной для хранения кормов, инвентаря снаряжения и т.д... и сделать самостоятельным этапом

■ электромагнитный клапан

 Точка доступа воды

объект: Фламандия		проект принял _____	
Исполнитель		Проект благоустройства и озеленения территории	Стадия
Ландшафтный дизайнер	Жуйкова Д.В.		П
Дата	2018	Дендроплан	Масштаб 1:250
			ООО "ГАЗОН-ПРОФИ"

Схема организации дренажа и ливневого водоотвода
этап работ 2017

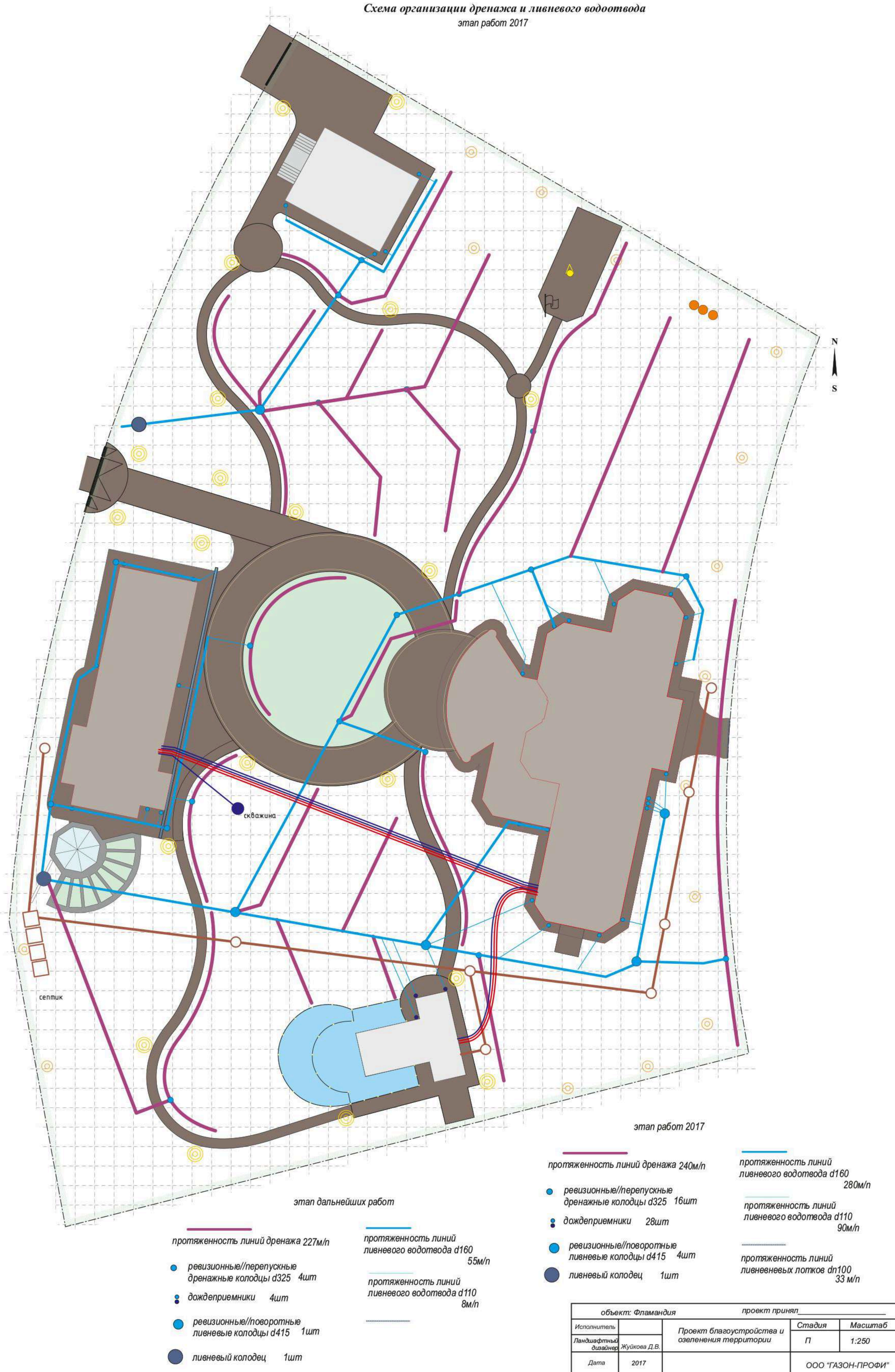

этап 2017
дренаж d100 278м/п
ливневка d160 223м/п
ливневка d200 89м/п

за ур. 0,00 ландшафтных
работ принят 173,93
верх отлива окна гаража

43 выпуск
тип-2,52?
уточнить глубину
подключения к ЛК
общепоселковому

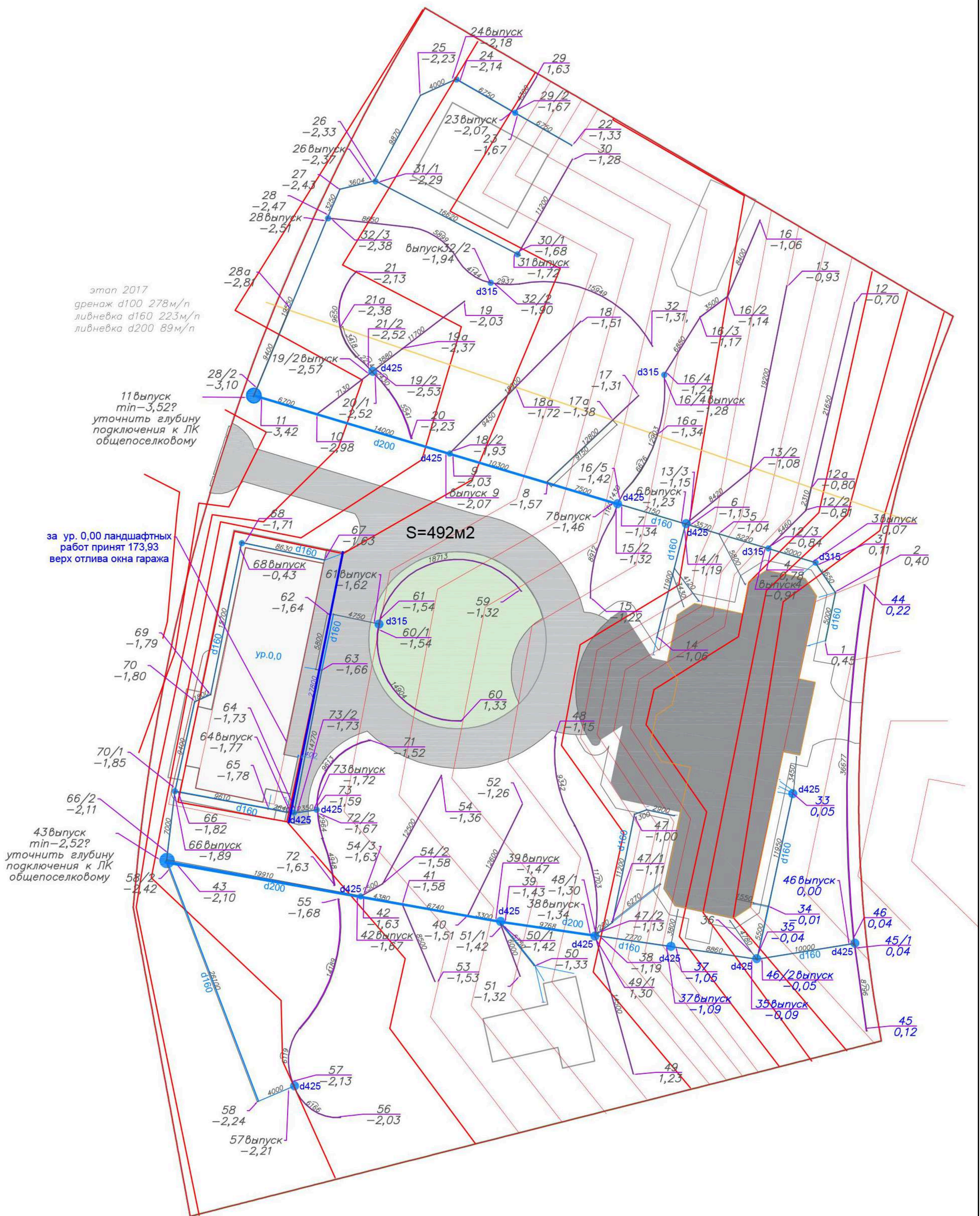

Вариант 3/2
Предварительная схема расстановки и подключения светильников



ПОДБОР ВАРИАНТОВ СВЕТИЛЬНИКОВ ДЛЯ ЛАНДШАФТА



Токио

68301	68302	68303	68304	68325	68305
h=302	h=302	h=270	h=330	h=240	h=850
w=280	w=280	w=230	w=230	w=247 t=136	w=159

68370
h=620
w=620

E-27, 60Вт, IP-44
Корпус - алюмин.литье.
Плафон - пластик
Плафон - белый или
дымчатый.

68340
h=1000

68330
h=650

68320
h=450

68311
h=1320

68307
h=971

68306
h=970

E27, 100W, IP 44
плафон - антивандальный
пластик
корпус - металл
цвет - черный

68308
h=1630

68308A
h=1780

68308B
h=1780

68309
h=1970

68309A
h=2120

68309B
h=2120

68310A
h=2620 2900

68310B
h=2620 2900

КОРПУС ГОЛОВЫ АЛЮМИНИЕВОЕ ЛИТЬЕ ПОД ДАВЛЕНИЕМ
РАССВЕИТЕЛЬ: ПЛАСТИК ПРОЗРАЧНЫЙ
НЕ ЖЕЛТЕЕТ НА СОЛНЦЕ
ПОКРЫТИЕ: ПОРОШКОВАЯ ЭМАЛЬ
НАПРЯЖЕНИЕ: 220 В
ПАТРОН: E27
РАБОТА: ЭНЕРГОСБЕРЕГАЮЩАЯ

IP 44

Цвет: ЧЕРНЫЙ

ПОД ЗАКАЗ: БЕЛЫЙ, ЗОЛОТАЯ, СЕРЕБРЯНАЯ, МЕДНАЯ И ЗЕЛЕНАЯ ПАТИНА, А ТАКЖЕ ПОДБОР ОСНОВНОГО ЦВЕТА ПО ПАЛИТРЕ RAL

68301 68302 68303 68304 68325 68305

68370

68340 68330 68320 68311 68307 68306

68308 68308A 68308B 68309 68309A 68309B 68310A 68310B

68301 68302 68303 68304 68325 68305

68370

68340 68330 68320 68311 68307 68306

68308 68308A 68308B 68309 68309A 68309B 68310A 68310B

382

812

Ø76

300 см

350-400 см

150 см

450 см

200 см

300-400 см

80 см

№76

№109 с декором

№109

№761

Оголовок уличного фонаря Версаль изготовлен из высококачественного алюминиевого литья под давлением.
Окрашен порошковой краской черного цвета.
Плафон - поликарбонат белого (опал) цвета.
Цоколь - E-27 (стандарт), IP-44.
Рекомендуем устанавливать энергосберегающие лампы до 85 Вт, светодиодные, МГЛ-150Вт, ДНАТ- 70Вт.

Объект: Фламандия
ПРИМЕРЫ РЕШЕНИЙ ПО МОЩНОСТИ
ООО "ГАЗОН-ПРО"

ПОДБОР ВАРИАНТОВ СВЕТИЛЬНИКОВ ДЛЯ ЛАНДШАФТА

Светильники этой серии высоко надежная продукция Российского производителя. Рассеиватели из поликарбоната прозрачного или цвета опал, а арматура из алюминия и стали, обладают высокими антивандальными свойствами, достаточными для установки этих фонарей светильников в местах массового присутствия людей - парках, скверах, коттеджных поселках.

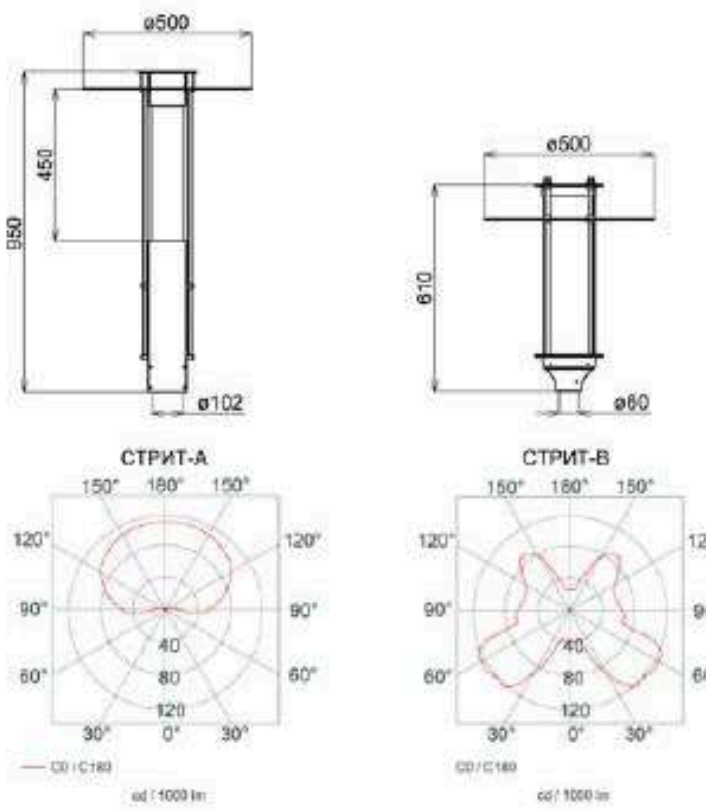

Светильник Стрит-А

Светильник Стрит-В

Варианты крепления светильников на опоры.



№ 156

№ 108

№ 155

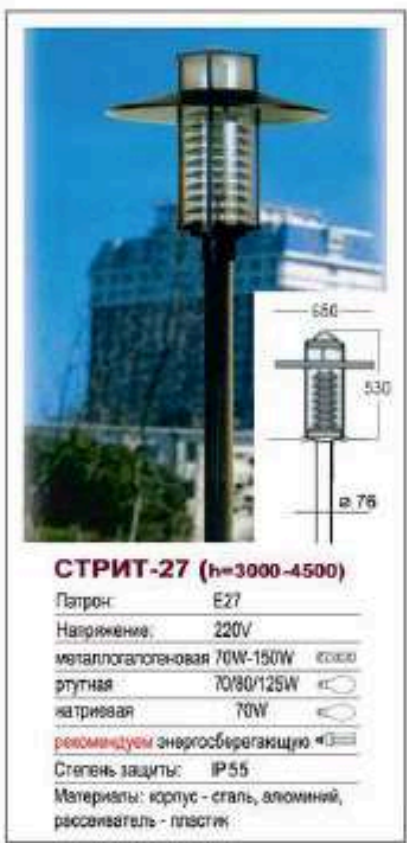

СТРИТ-27 (h=3000-4500)
Поток: E27
Напряжение: 220V
металлогалогеновая ЛНН 150W 8000
ручная 1000/120W 8000
напряжение 70W
рекомендуемая энергоэффективность <33
Степень защиты: IP55
Материалы корпус - сталь, алюминий, рассеиватель - пластик



№ 156



№ 155

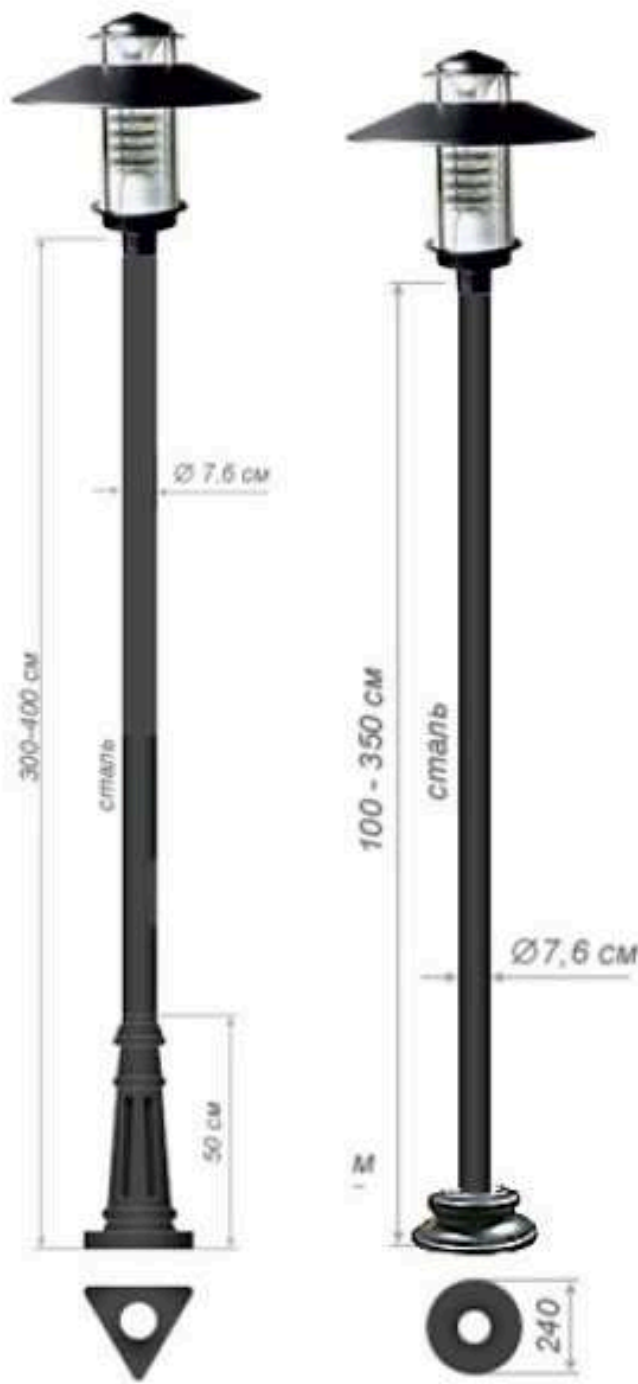

№ 761

№ 76

Серия «Стрит 73»

Светильники стальные, плафон пластик.
Свет: лампа с цоколем E27, либо LED лента
Покараска порошковая



POLE PARC 200
светильник IP44 для
лампы TC-LEL 2G11
55Вт, антрацит



F-POL светильник IP54
для лампы E27 20Вт
макс., антрацит, h900

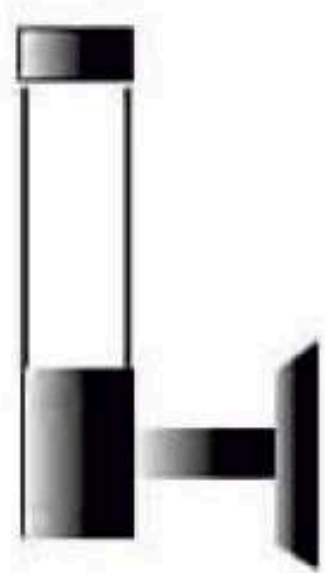

Светильник настенный

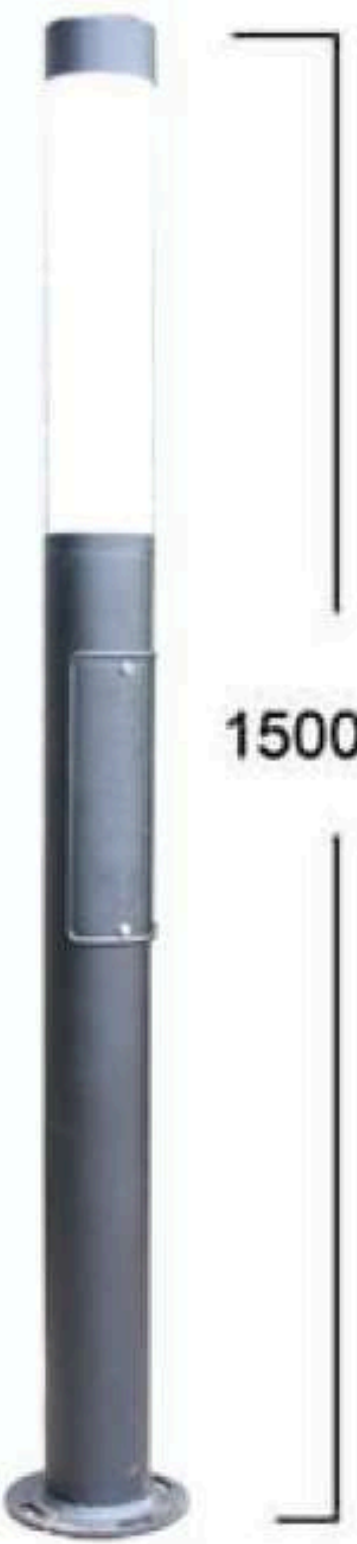

Светильник 1500мм

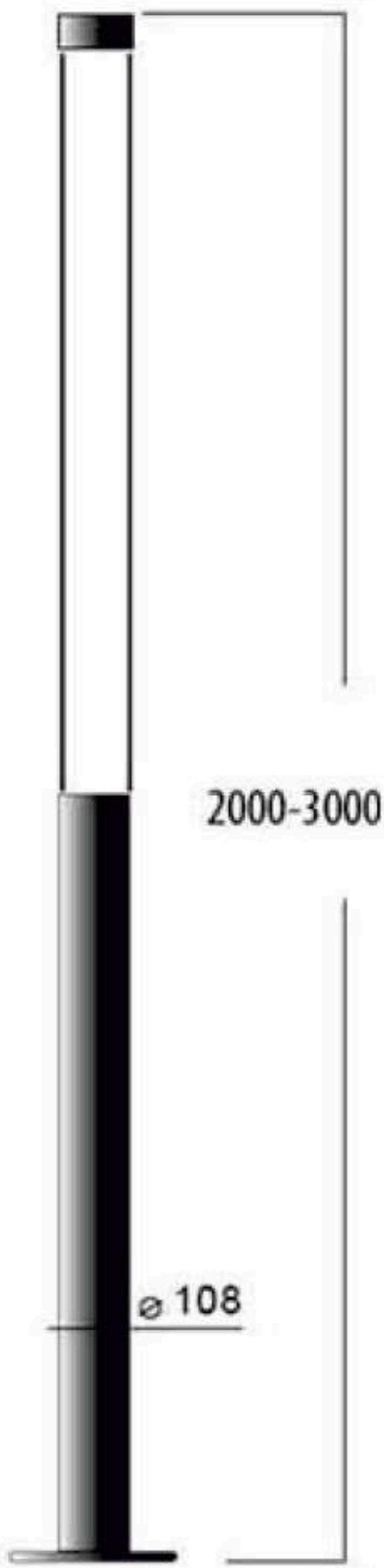

Светильник от 2000 до 3000мм

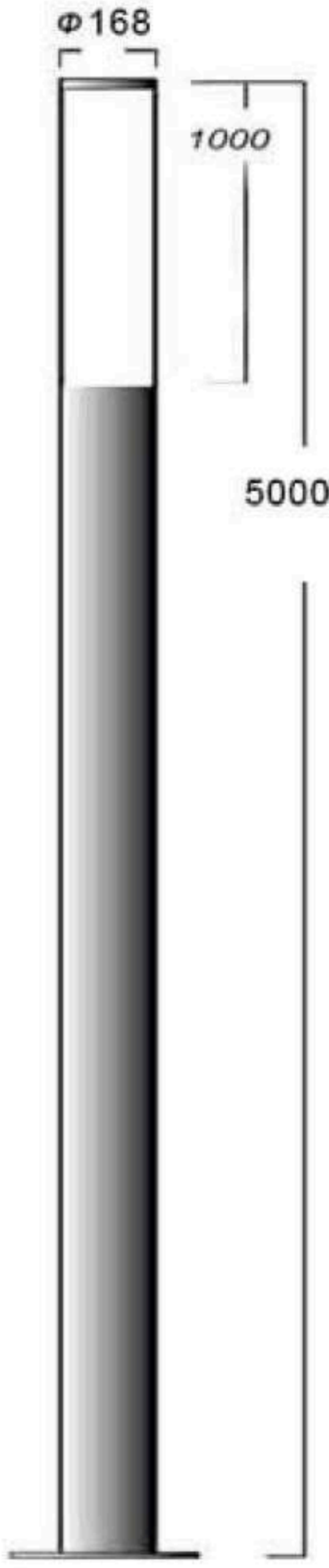

Светильник до 5000мм

ПОДБОР ВАРИАНТОВ СВЕТИЛЬНИКОВ ДЛЯ ЛАНДШАФТА



Серия: BORNEO
Вид цоколя: E27
Кол-во лампочек (цоколей): 1
Напряжение: 220

Мак мощность: 60 Вт
Стиль: Классика
Цвет металла (арматура): Black/Gold (Черно-золотой)



Серия: BORNEO
Высота (см): 220
Вид цоколя: E27
Кол-во лампочек (цоколей): 2
Напряжение: 220

Мак мощность: 60
Стиль: Классика
Цвет металла (арматура): Black/Gold



Серия: NOVARA
Высота (см): 250
Кол-во лампочек (цоколей): 2
Напряжение: 220
Мак мощность: 60
Цвет металла (арматура): чер/медь

Вариант 3/2
Освещение территории

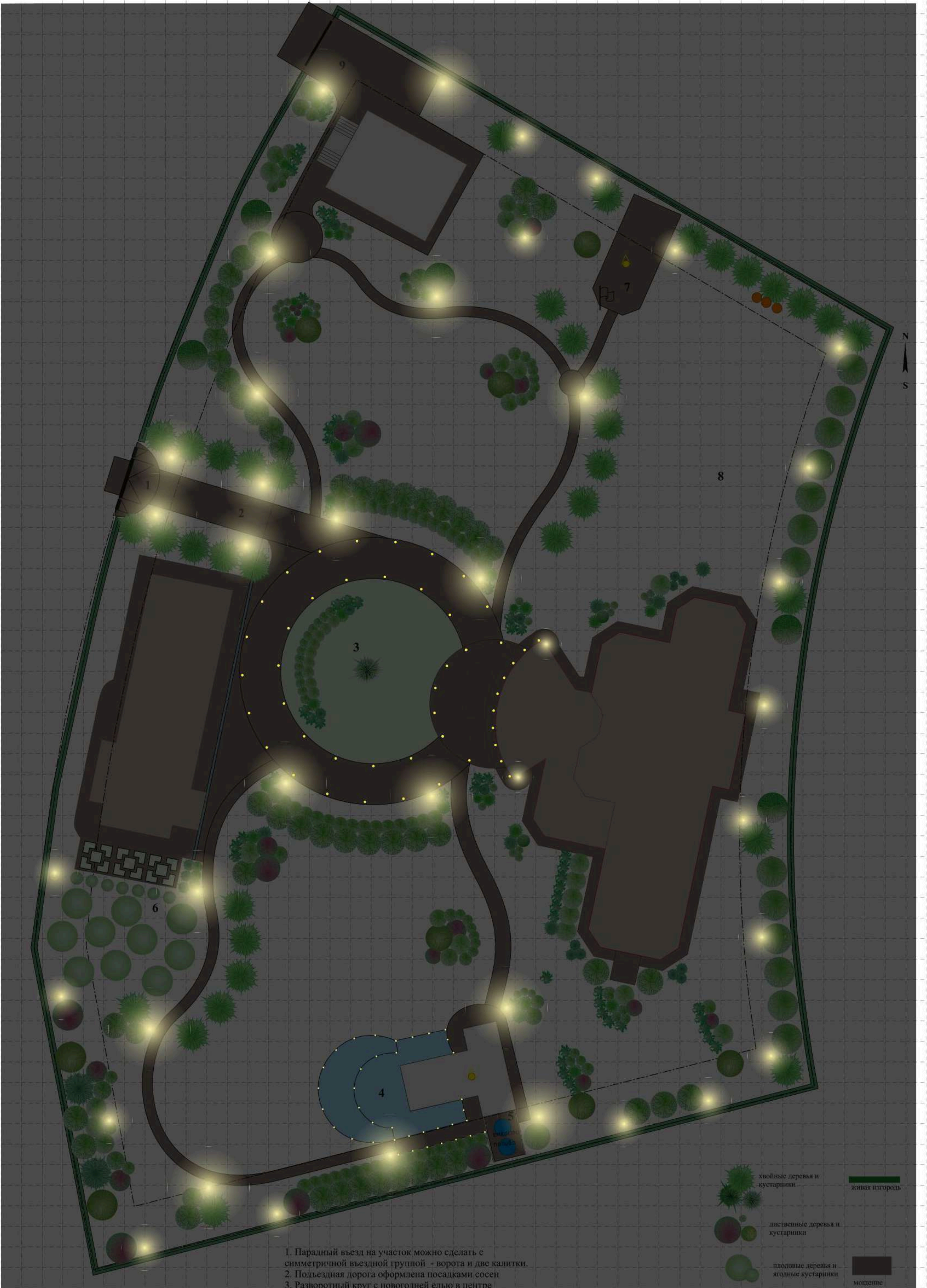

объект: Фламандия		проект принят		
Исполнитель		Эскизный проект благоустройства и озеленения	Стадия	Масштаб
Ландшафтный дизайнер	Жуйкова Д.В.		ЭП	1:250
Дата	2015	Вариант 3	ООО "ГАЗОН-ПРОФИ"	

Предварительная схема расстановки и подключения светильников

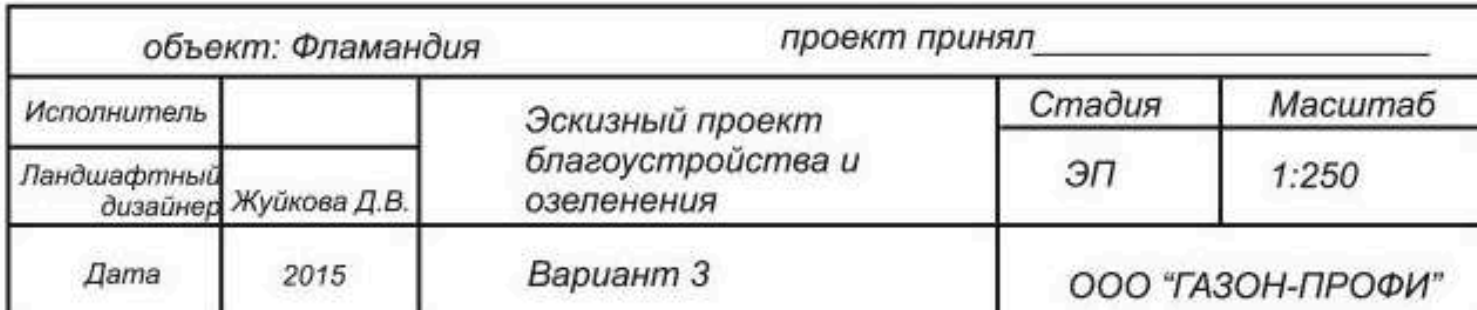

Баланс площадей работ этапа 2018г

«Часовня»

L дорожки = 100м/п
ширина 1м

S участка всего = 6995m²

S до дороги = 19m²

S = 480 m² всей въездной зоны
включая участок на склоне

S = 236 m²

мощение
тип А

S = 49,0m²

S = 214,0m²

мощение
тип В

S мощения
между грядками= 29 m²

L дорожки = 24м/п
ширина 1,5м

L дорожки = 50м/п
ширина 1м

мощение
тип В

S = 157 m²

S = 60m²

S = 54 m²

S = 509 m²

S = 21m²

мощение
тип С

S = 123 m²

S до дороги = 54m²

0,65

1,20

тип А	автомощение в парадной (в1. - брусчатка гранитная полипиленная 100*100*50 Суховязский/Дымовский + габбро в2. - тротуарная плитка Готика, серия Голд ~100*100*60)	550m ²
тип В	пешеходное по участку тротуарная плитка Готика, серия Голд ~100*100*40)	426m ²
тип С	отмостка дома (в1. - брусчатка гранитная полипиленная 100*100*50 Суховязский/Лымовский + габбро	123m ²

объект: Фламандия		проект принял	
Исполнитель		Проект благоустройства и озеленения территории	Стадия
Ландшафтный дизайнер	Жуйкова Д.В.		П
Дата	2018	ООО "ГАЗОН-ПРОФИ"	

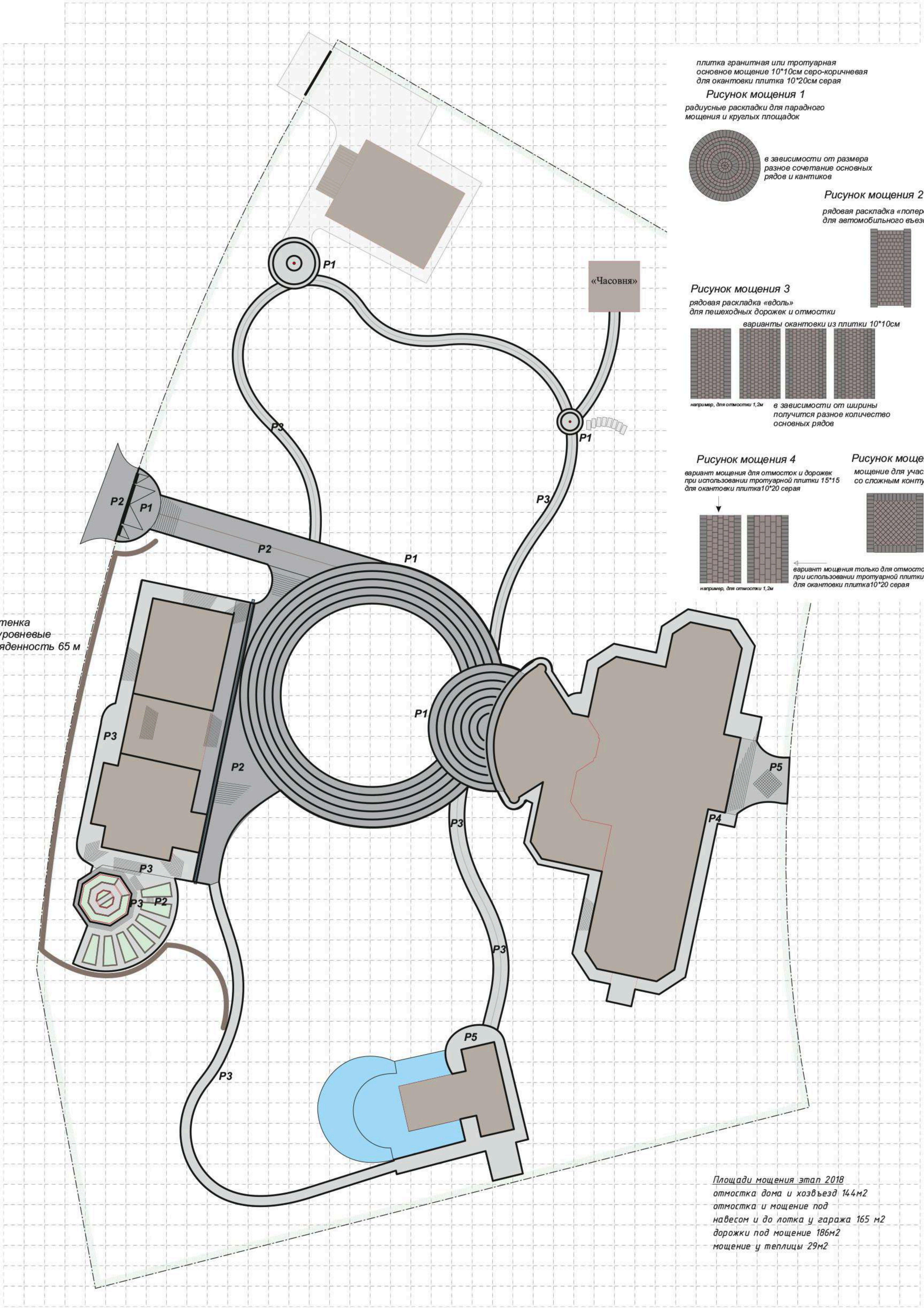

подпорная стенка
габионы 2х уровневые
общая протяженность 65 м

плитка гранитная или тротуарная
основное мощение 10*10см серо-коричневая
для окантовки плитка 10*20см серая

Рисунок мощения 1
радиусные раскладки для парадного
мощения и круглых площадок

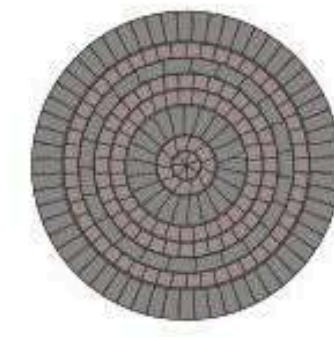

в зависимости от размера
разное сочетание основных
рядов и кантиков

Рисунок мощения 2

рядовая раскладка «поперек»
для автомобильного въезда



Рисунок мощения 3

рядовая раскладка «вдоль»
для пешеходных дорожек и отмостки

варианты окантовки из плитки 10*10см

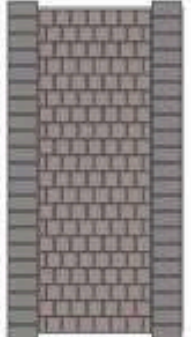
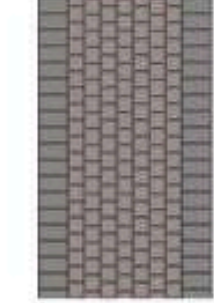

например, для отмостки 1,2м



в зависимости от ширины
получится разное количество
основных рядов

Рисунок мощения 4

вариант мощения для отмосток и дорожек
при использовании тротуарной плитки 15*15
для окантовки плитка 10*20 серая

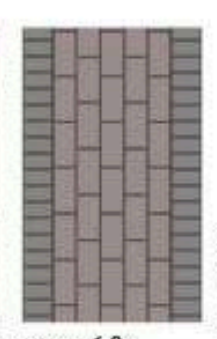
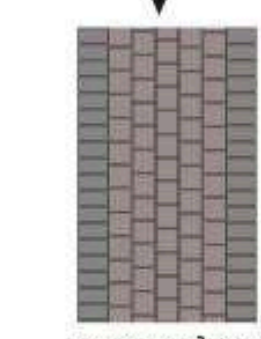

например, для отмостки 1,2м

Рисунок мощения 5

мощение для участков
со сложным контуром

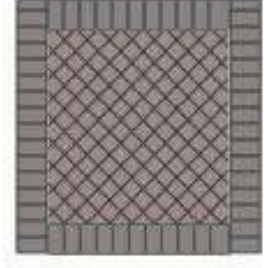

вариант мощения только для отмосток
при использовании тротуарной плитки 15*30
для окантовки плитка 10*20 серая

Площади мощения этап 2018
отмостка дома и хозвъезд 144м2
отмостка и мощение под
навесом и до лотка у гаража 165 м2
дорожки под мощение 186м2
мощение у теплицы 29м2

объект: Фламандия		проект принят		
Исполнитель		Проект благоустройства и озеленения территории	Стадия	Масштаб
Ландшафтный дизайнер	Жуйкова Д.В.		П	1:250
Дата	2018		ООО "ГАЗОН-ПРОФИ"	

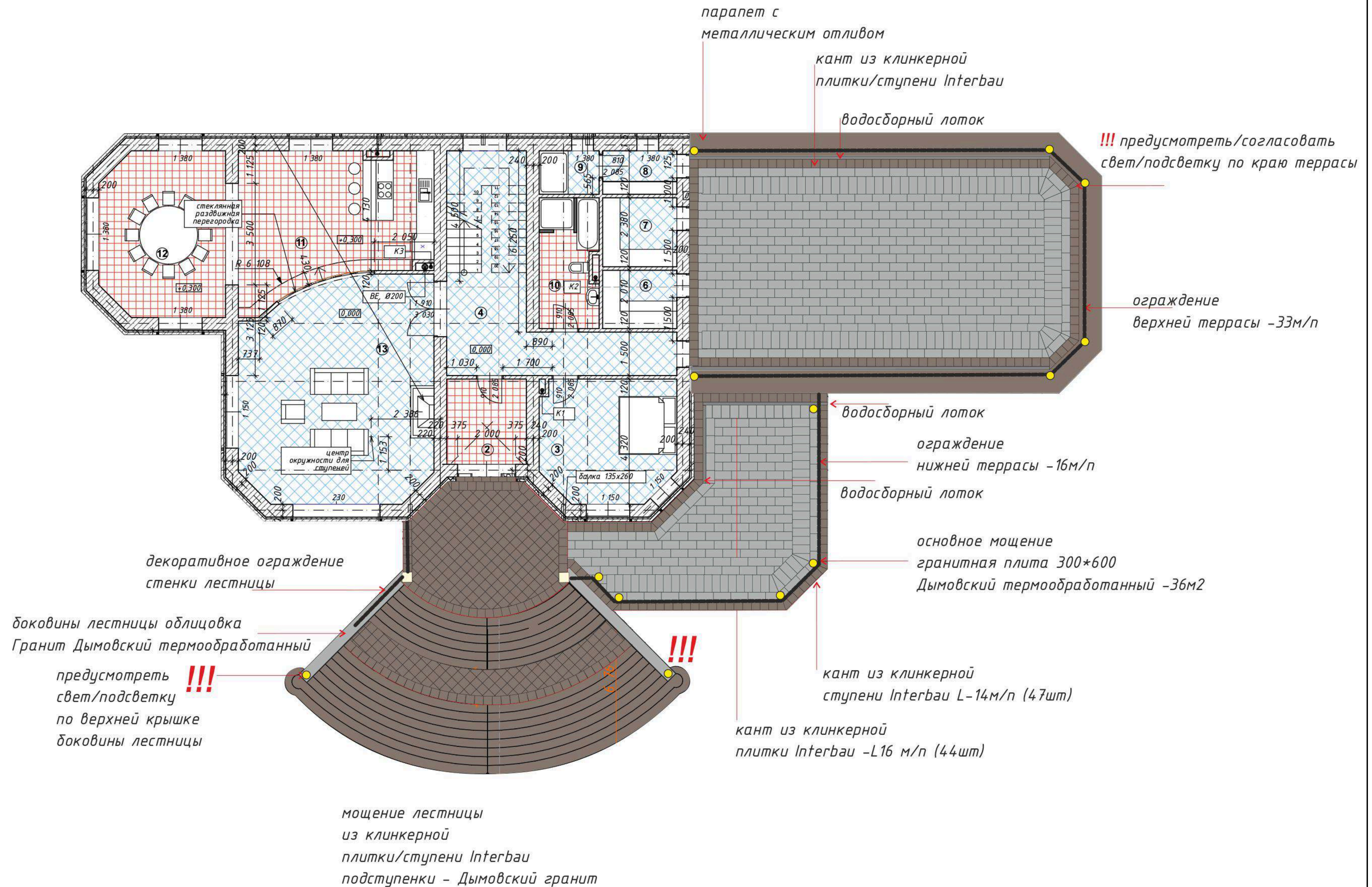

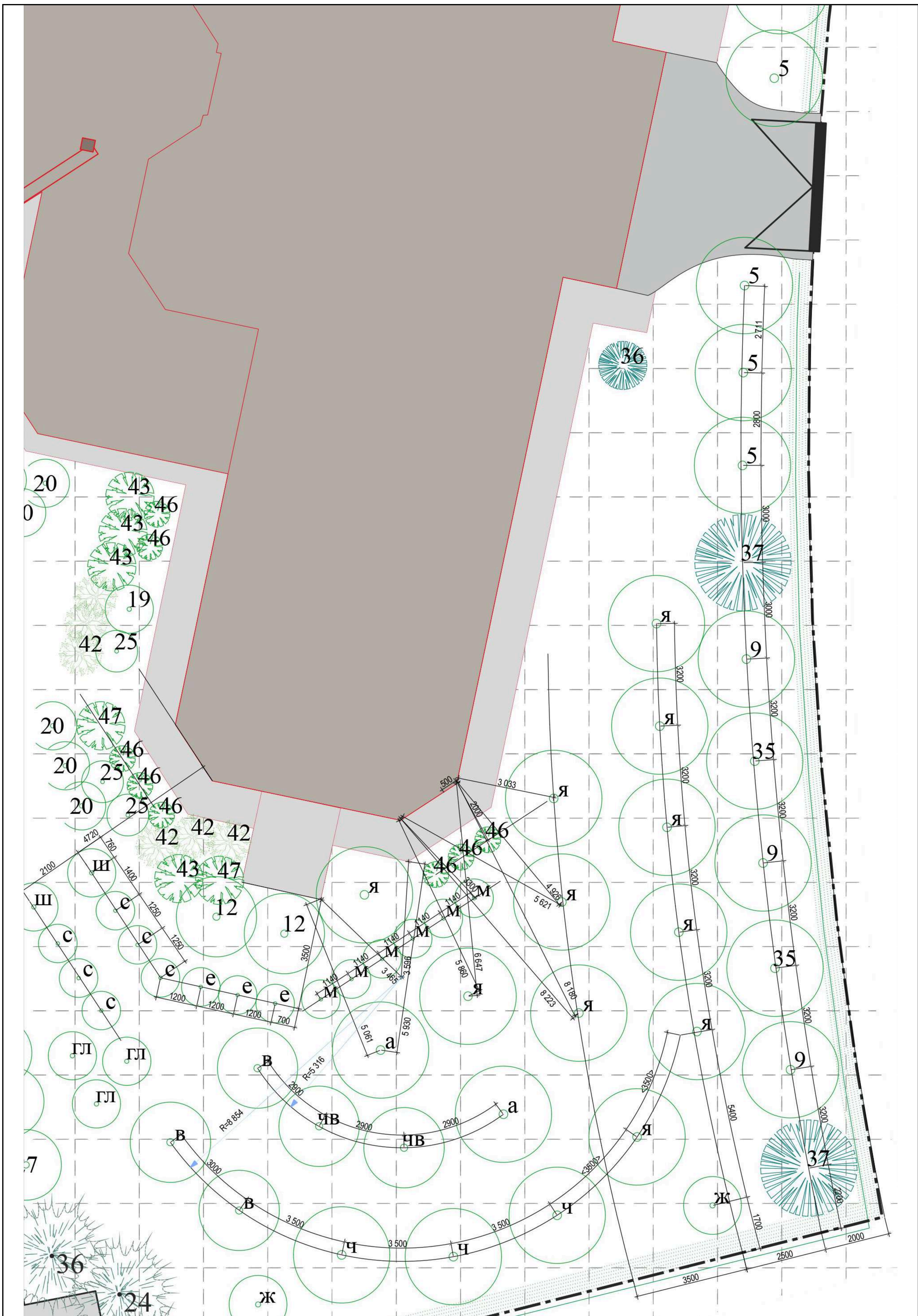

Устройство отмостки на бетонном основании с пенополистиролом

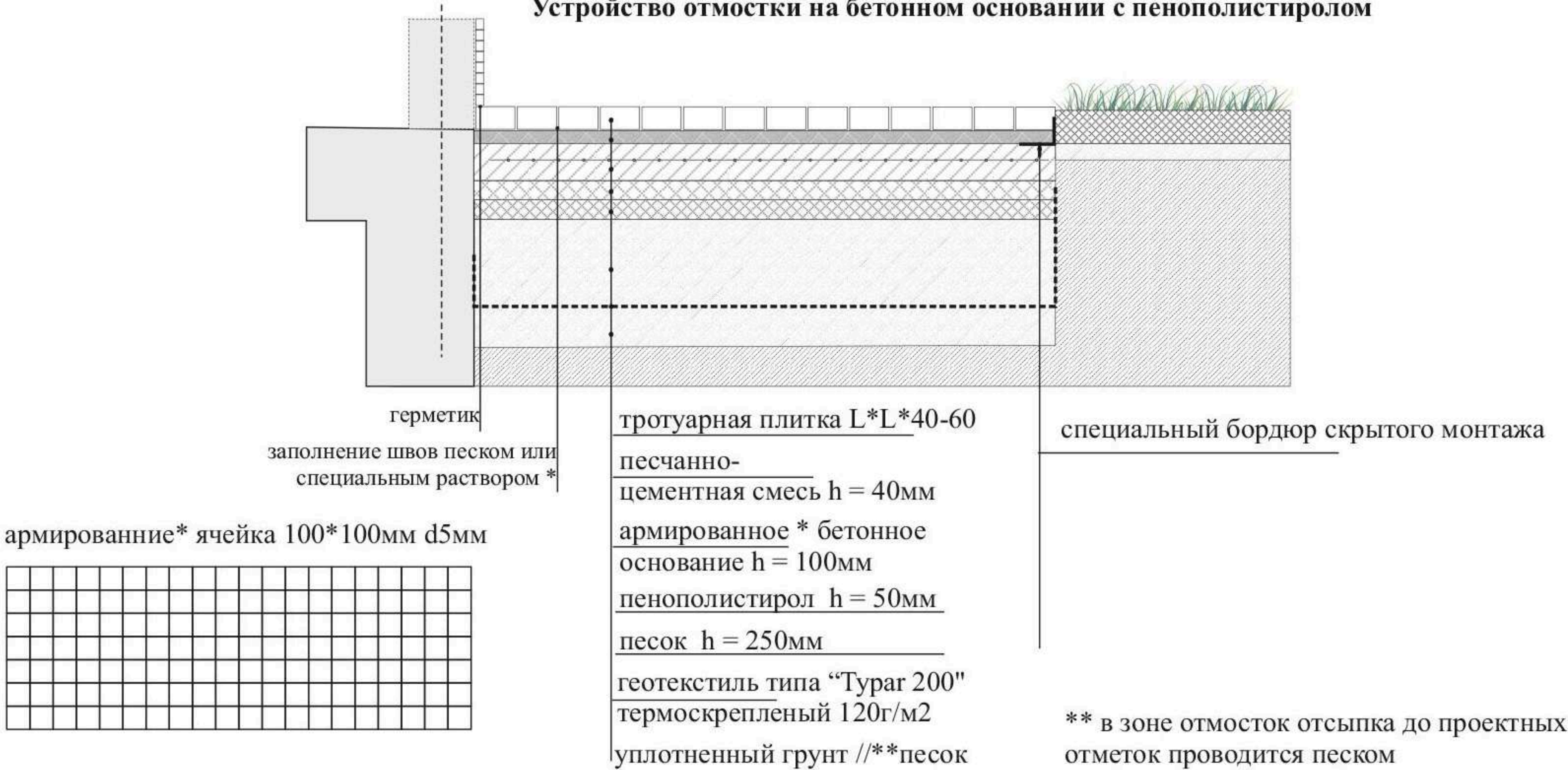

Устройство автомобильного мощения на бетонном основании

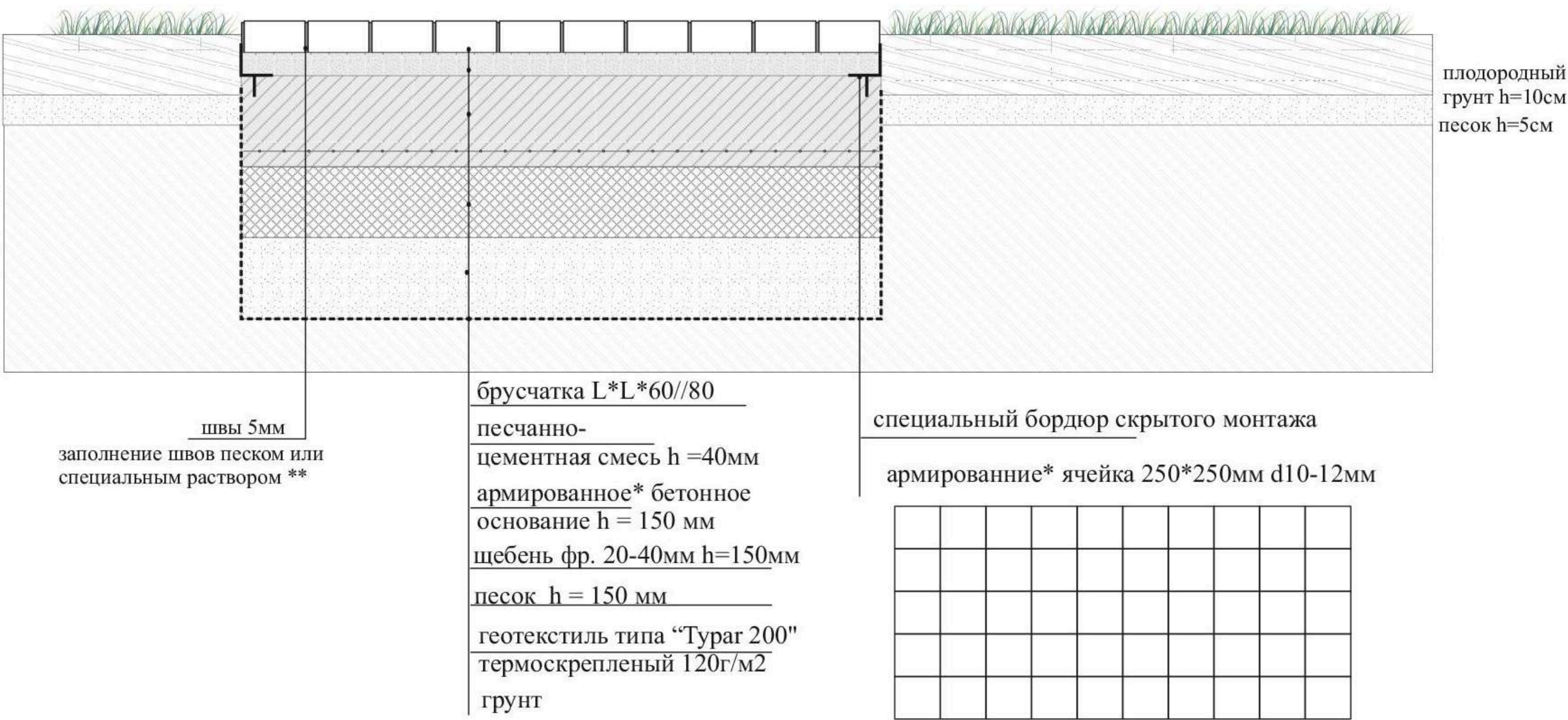

Устройство пешеходного мощения на бетонном основании

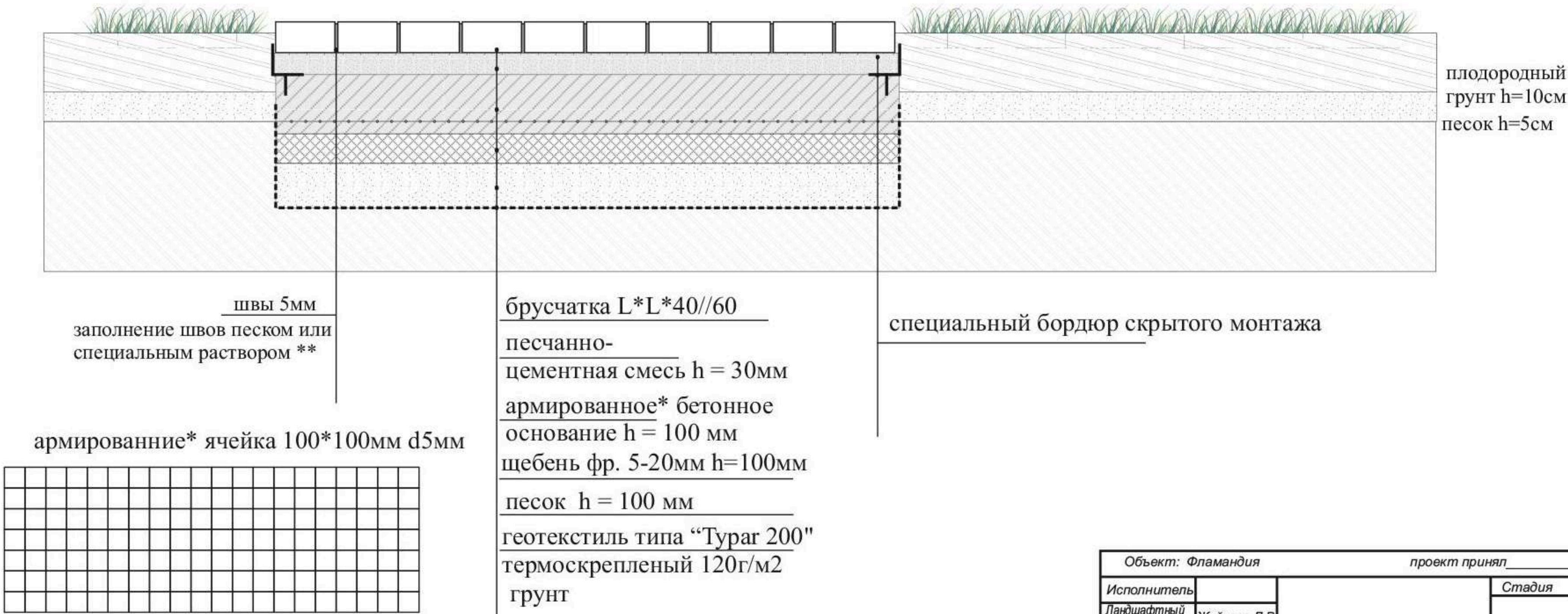

Объект: Фламандия		проект принял	
Исполнитель			Стадия
Ландшафтный дизайнер	Жуйкова Д.В.		Масштаб
Дата	2018	Принципиальные схемы основных элементов благоустройства	ООО "ГАЗОН-ПРО"

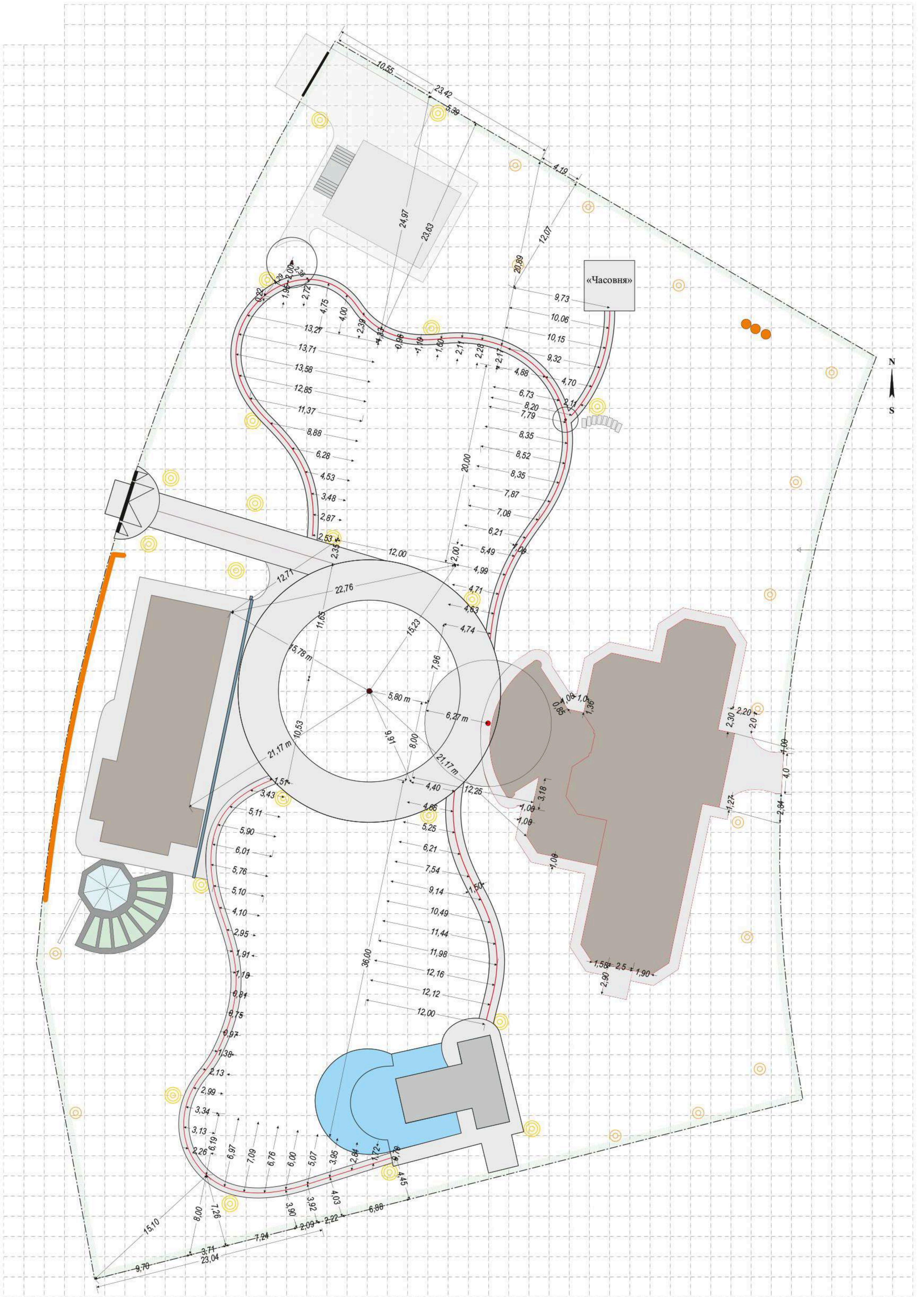

объект: Фламандия		проект принят		
Исполнитель		Проект благоустройства и озеленения территории	Стадия	Масштаб
Ландшафтный дизайнер	Жуйкова Д.В.		П	1:250
Дата	2018		ООО "ГАЗОН-ПРОФИ"	

Баланс площадей

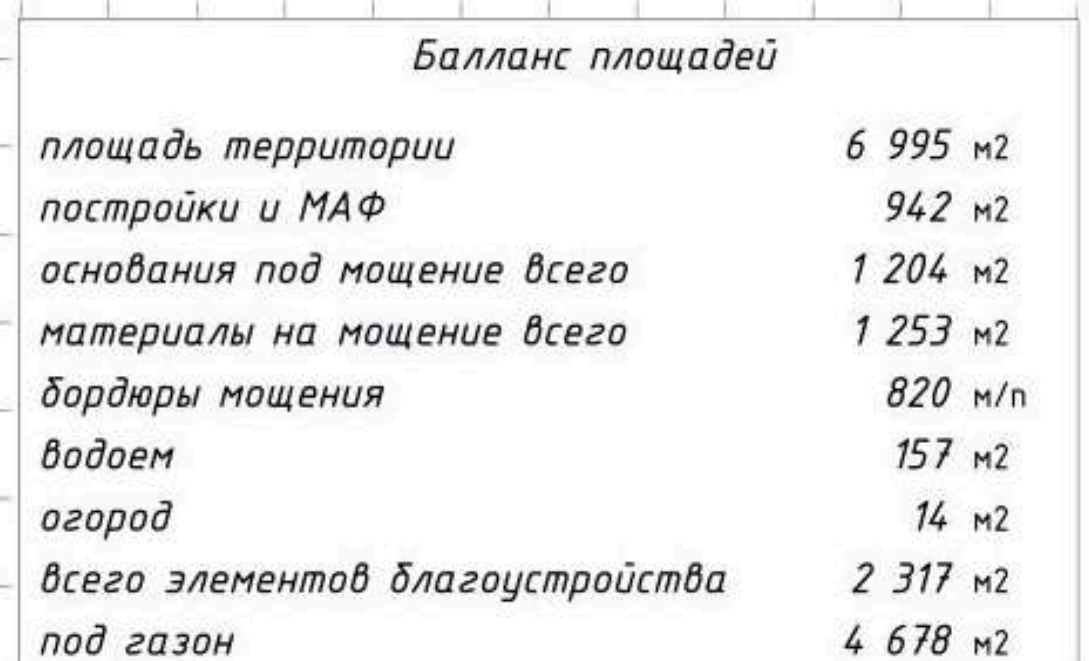

объект: Фламандия		проект принял		
Исполнитель		Эскизный проект благоустройства и озеленения	Стадия	Масштаб
Ландшафтный дизайнер	Жуйкова Д.В.		ЭП	1:250
Дата	2015	Вариант 3	ООО "ГАЗОН-ПРОФИ"	

Предварительная схема расстановки и подключения светильников

Схема дренажа и ливневого водоотвода (исполнительная итог 2018)

Схема сетей наружных коммуникаций (исполнительная итог 2018)

Схема закладных (исполнительная итог 2018)

линии XB -78м
линия эл гост дом - 34
линия канализации -61м
линия дренаж - 51м
ливневка d110 -25
ливневка d160 - 57

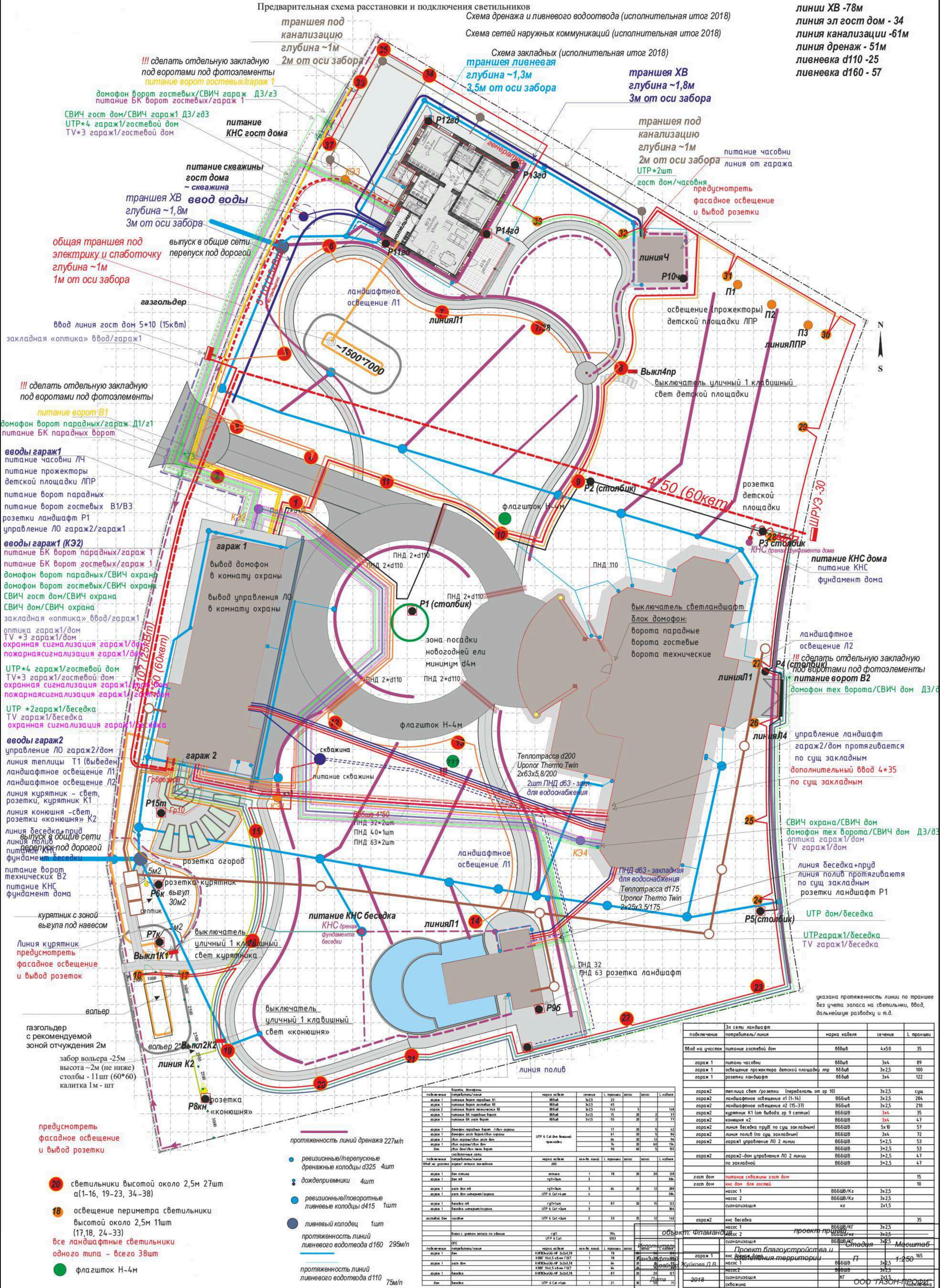

подключение	марка кабеля	сечение	длина	замос	замос	Л. кабеля
линия XB	ВВГнг-LS	3x25	78	20	30	128
линия эл гост дом	ВВГнг-LS	3x25	34	20	30	84
линия канализации	ВВГнг-LS	3x25	61	20	30	111
линия дренаж	ВВГнг-LS	3x25	51	20	30	101
ливневка d110	ВВГнг-LS	3x25	25	20	30	75
ливневка d160	ВВГнг-LS	3x25	57	20	30	137

подключение	марка кабеля	сечение	длина	замос	замос	Л. кабеля
линия XB	ВВГнг-LS	3x25	78	20	30	128
линия эл гост дом	ВВГнг-LS	3x25	34	20	30	84
линия канализации	ВВГнг-LS	3x25	61	20	30	111
линия дренаж	ВВГнг-LS	3x25	51	20	30	101
ливневка d110	ВВГнг-LS	3x25	25	20	30	75
ливневка d160	ВВГнг-LS	3x25	57	20	30	137